



ชื่อโครงการ

ออกแบบปรับปรุงพื้นที่ปฏิบัติงาน  
สำนักงานสภาความมั่นคงแห่งชาติ

สถานที่

สำนักงานสภาความมั่นคงแห่งชาติ ณ อาคารรัฐประศาสนภักดี ศูนย์ราชการแจ้งวัฒนะ

เจ้าของโครงการ

สำนักงานสภาความมั่นคงแห่งชาติ

ออกแบบโดย



**กรมศิลปากร**  
**สำนักสถาปัตยกรรม**

สารบัญแบบ		
รหัส	แบบแสดง	แผ่นที่
ID-01	สารบัญแบบ , รายการประกอบแบบ	01/20
ID-02	ผังครุภัณฑ์ , ไฟฟ้า , ฝ้าเพดาน ห้องประชุมเล็ก (ห้องแนวมาลี)	02/20
ID-03	รูปตัดด้าน A , B ห้องประชุมเล็ก (ห้องแนวมาลี)	03/20
ID-04	รูปตัดด้าน C , D ห้องประชุมเล็ก (ห้องแนวมาลี)	04/20
ID-05	ผังครุภัณฑ์ , ไฟฟ้า , ฝ้าเพดาน (ห้องประชุม 24 ที่นั่ง)	05/20
ID-06	รูปตัดด้าน A , B (ห้องประชุม 24 ที่นั่ง)	06/20
ID-07	รูปตัดด้าน C , D (ห้องประชุม 24 ที่นั่ง)	07/20
ID-08	ผังครุภัณฑ์ห้องทำงานที่ปรึกษา (แบบปรับปรุง)	08/20
ID-09	รูปตัดด้าน A , B , E (ห้องทำงานที่ปรึกษา)	09/20
ID-10	รูปตัดด้าน C , D , G (ห้องทำงานที่ปรึกษา)	10/20
ID-11	รูปตัดด้าน H , I , J , K , F (ห้องทำงานที่ปรึกษา)	11/20
ID-12	แบบปรับปรุงต่อขยายระบบปรับอากาศ (ห้องทำงานที่ปรึกษา)	12/20
ID-13	ผังกลุ่มพัฒนาองค์ความรู้ด้านความมั่นคง (ปรับปรุงเป็นห้องสมุด)	13/20
ID-14	แบบปรับปรุงต่อขยายระบบปรับอากาศ (ห้องแม่บ้าน)	14/20
ID-15	ผัง และ รายการครุภัณฑ์ ห้องทำงานรองเลขาธิการ สมช.	15/20
ID-16	รูปตัดด้าน (A , B) ห้องทำงานรองเลขาธิการ สมช.	16/20
ID-17	รูปตัดด้าน (C , D) ห้องทำงานรองเลขาธิการ สมช.	17/20
ID-18	แบบขยายครุภัณฑ์ (B-01) ห้องทำงานรองเลขาธิการ สมช.	18/20
ID-19	แบบขยายครุภัณฑ์ (B-02) ห้องทำงานรองเลขาธิการ สมช.	19/20
ID-20	แบบขยายครุภัณฑ์ (B-03) ห้องทำงานรองเลขาธิการ สมช.	20/20
	รวมแผ่น	20 แผ่น

รายการประกอบแบบปรับปรุงพื้นที่ปฏิบัติงาน สำนักงานสภาความมั่นคงแห่งชาติ  
 สำนักงานสภาความมั่นคงแห่งชาติ มีความประสงค์จะทำการประกวดราคา เพื่อจ้างเหมาปรับปรุงพื้นที่ปฏิบัติงาน  
 สำนักงานสภาความมั่นคงแห่งชาติ ณ อาคารรัฐประศาสนภักดี ศูนย์ราชการแจ้งวัฒนะ  
 โดยมีขอบเขตและรายละเอียดดังนี้  
 วัตถุประสงค์หลักของงานปรับปรุงพื้นที่ปฏิบัติงานข้างต้นเพื่อให้ได้ผลงานการปรับปรุงทั้งหมดที่มีมาตรฐาน  
 มีคุณภาพดี พร้อมที่จะใช้งานได้ทันที เมื่อดำเนินการปรับปรุงแล้วเสร็จ มีความมั่นคงถาวร มีฝีมือการทำงานที่ปราณีต  
 เรียบร้อย และมีความถูกต้องตามหลักวิชาช่างที่ดี  
 ขอบเขตของงาน  
 ขอบเขตงานปรับปรุงพื้นที่ปฏิบัติงาน สำนักงานสภาความมั่นคงแห่งชาติ  
 ตามแบบรูปรายการ และ เอกสารประกวดราคา รวมทั้งแบบรูป เอกสาร ซึ่งอาจจะมีการเพิ่มเติมประกอบด้วยในภายหลัง  
 เอกสารเพิ่มเติม  
 ผู้ว่าจ้างจะมอบแบบรูปรายการและรายละเอียดประกอบแบบปรับปรุงสำหรับใช้ในงานปรับปรุงพื้นที่ปฏิบัติงาน  
 แก่ผู้รับจ้าง เป็นจำนวน 1 ชุด นอกเหนือสัญญา โดยมีต้องเสียค่าใช้จ่ายใดๆทั้งสิ้น  
 ผู้รับจ้างจะต้องเก็บรักษาแบบรูปรายการและรายละเอียดประกอบแบบดังกล่าว โดยเข้ารูปเล่ม ไว้ให้เรียบร้อย  
 ณ สถานที่ทำการปรับปรุงพื้นที่ปฏิบัติงาน และพร้อมที่จะนำมาใช้ได้ตลอดเวลา ผู้รับจ้างจะต้องเป็นผู้นำเสนอบ  
 แบบขยายรายละเอียดที่เกี่ยวข้อง  
 งานครุภัณฑ์สำนักงานสำเร็จรูป  
 กำหนดให้ใช้ผลิตภัณฑ์ของ Modernform , Practika , Rockworth หรือคุณภาพเทียบเท่า  
 กำหนดให้ค่าความคลาดเคลื่อนของครุภัณฑ์สามารถ + , - ได้ไม่น้อยกว่า 2 ซม.

รายการครุภัณฑ์ใส่ตาห้องประชุม ( ห้องประชุม 32 ที่นั่ง )		
1	เครื่องควบคุมชุดประชุม	1 เครื่อง
2	ไมโครโฟนประธานที่ประชุม (แบบก้านยาว)	1 ตัว
3	ไมโครโฟนที่ประชุม (แบบก้านยาว)	32 ตัว
4	เครื่องผสมสัญญาณเสียงขนาด 16 ช่อง	1 เครื่อง
5	เครื่องปรับแต่งสัญญาณเสียงแบบดิจิทัล	1 เครื่อง
6	เครื่องขยายเสียงขนาด 500 วัตต์	1 เครื่อง
7	เครื่องขยายเสียงขนาด 70 วัตต์	1 เครื่อง
8	ตุลิ่งโพงขนาด 240 วัตต์ พร้อมขา	2 ตัว
9	ตุลิ่งโพงเพดาน	6 ตัว
10	จอรับภาพชนิดมอเตอร์ไฟฟ้าขนาด 120 นิ้ว อัตราส่วน 4 : 3	1 ชุด
11	เครื่องฉายภาพโปรเจคเตอร์ขนาด 5000 Ansi	1 เครื่อง
12	เครื่องเลือกสัญญาณภาพและเสียง HDMI	1 เครื่อง
13	เครื่องแปลงสัญญาณ VGA/AUDIO เป็น HDMI	2 เครื่อง
14	ชุดรับส่งสัญญาณ HDMI ระยะไกล	6 ชุด
15	เครื่องบันทึกภาพ	1 เครื่อง
16	จอมอนิเตอร์ ขนาด 24 นิ้ว	1 จอ
17	ตู้เก็บอุปกรณ์	1 ตู้
18	คอมพิวเตอร์โน้ตบุ๊ก	1 เครื่อง
19	Visual Projector	1 เครื่อง
20	ค่าแรง และ อุปกรณ์ติดตั้ง	1 งาน

รายการครุภัณฑ์ใส่ตาห้องประชุม ( ห้องประชุม 24 ที่นั่ง )		
1	เครื่องควบคุมชุดประชุม	1 เครื่อง
2	ไมโครโฟนประธานที่ประชุม (แบบก้านยาว)	1 ตัว
3	ไมโครโฟนที่ประชุม (แบบก้านยาว)	24 ตัว
4	เครื่องผสมสัญญาณเสียงขนาด 16 ช่อง	1 เครื่อง
5	เครื่องปรับแต่งสัญญาณเสียงแบบดิจิทัล	1 เครื่อง
6	เครื่องขยายเสียงขนาด 500 วัตต์	1 เครื่อง
7	เครื่องขยายเสียงขนาด 70 วัตต์	1 เครื่อง
8	ตุลิ่งโพงขนาด 240 วัตต์ พร้อมขา	2 ตัว
9	ตุลิ่งโพงเพดาน	6 ตัว
10	จอรับภาพชนิดมอเตอร์ไฟฟ้าขนาด 120 นิ้ว อัตราส่วน 4 : 3	1 ชุด
11	เครื่องฉายภาพโปรเจคเตอร์ขนาด 5000 Ansi	1 เครื่อง
12	เครื่องเลือกสัญญาณภาพและเสียง HDMI	1 เครื่อง
13	เครื่องแปลงสัญญาณ VGA/AUDIO เป็น HDMI	2 เครื่อง
14	ชุดรับส่งสัญญาณ HDMI ระยะไกล	6 ชุด
15	เครื่องบันทึกภาพ	1 เครื่อง
16	จอมอนิเตอร์ ขนาด 24 นิ้ว	1 จอ
17	ตู้เก็บอุปกรณ์	1 ตู้
18	คอมพิวเตอร์โน้ตบุ๊ก	1 เครื่อง
19	Visual Projector	1 เครื่อง
20	ค่าแรง และ อุปกรณ์ติดตั้ง	1 งาน

ผังชั้น



**กรมศิลปากร**  
**สำนักสถาปัตยกรรม**

ผู้ปฏิบัติ

สำรวจ/เขียนแบบ

นายช่างสำรวจ	นายศักดิ์ ชาญ	
นายช่างโยธา		
นายช่างศิลปกรรม		
นายช่างเขียนแบบ	นายจิรายุวัฒน์ ปิ่นแก้ว	
เขียนแบบ		
สำรวจ		
ประมาณราคา		

ออกแบบ

สถาปนิก		
ผู้เขียนแบบ		
วิศวกรโยธา		
วิศวกรไฟฟ้า	นายสิริบุญมา สุขมา	

ตรวจ/เห็นชอบ

พ.น.อ.สถาปนิก		
พ.น.อ.วิศวกร		
พ.น.อ.ผู้เขียนแบบ	นายจักรีน อุดตะมะ	
พ.น.อ.ศิลปกรรม	นายชัยนันท พันธุ์กุลไพโรจน์	
พ.น.อ.ผู้เขียนแบบ	นายอนุช ใจธรรม	
พ.น.อ.สถาปนิก	นายศรันธร ธรรมชัย	

อนุมัติ

อธิบดี	นายอนันต์ ชูโชติ	วันที่อนุมัติ
		4ม.ค.๖๖

โครงการ

ออกแบบปรับปรุงพื้นที่ปฏิบัติงาน  
 สำนักงานสภาความมั่นคงแห่งชาติ

สถานที่

สำนักงานสภาความมั่นคงแห่งชาติ  
 ณ อาคารรัฐประศาสนภักดี ศูนย์ราชการแจ้งวัฒนะ

เจ้าของโครงการ

สำนักงานสภาความมั่นคงแห่งชาติ

แบบแสดง

สารบัญแบบ , รายการประกอบแบบ

มาตราส่วน	รหัส	แผ่นที่	จำนวนแผ่น
1 : 75	ID - 01	01 / 20	20 แผ่น

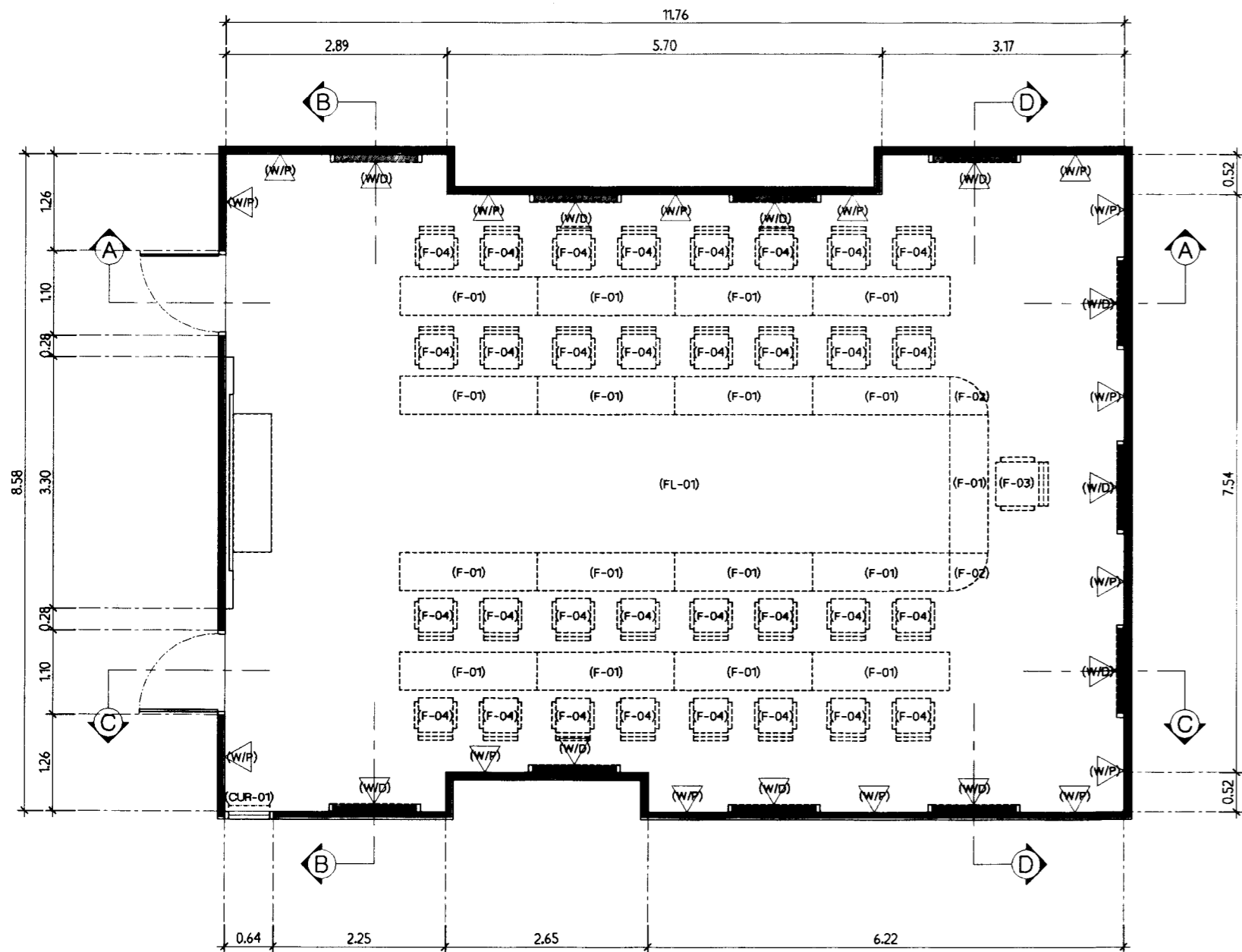

ผังครุภัณฑ์ห้องประชุมเล็ก (ห้องแนวมาลี)  
มาตราส่วน 1 : 75

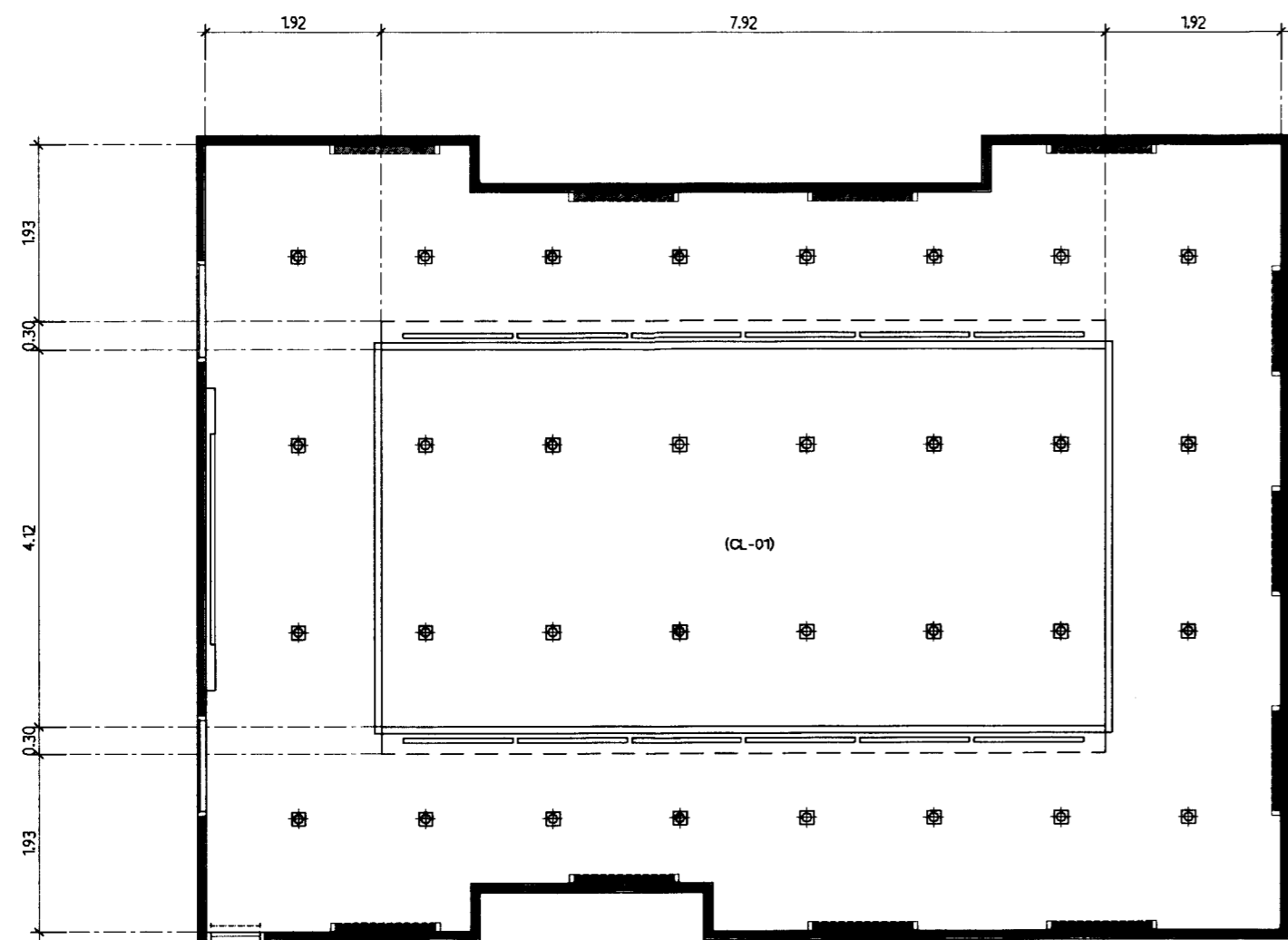

ผังไฟฟ้า และ ฝ้าเพดาน ห้องประชุมเล็ก (ห้องแนวมาลี)  
มาตราส่วน 1 : 75

รายละเอียดงานปรับปรุง/ซ่อมแซมห้องประชุมเล็ก (ห้องแนวมาลี)

1	เปลี่ยนเก้าอี้ประชุมประมาณ 1 ตัว (จัดเก็บส่งคืน)	ตัว
2	เปลี่ยนเก้าอี้ประชุมทั่วไป 32 ตัว (จัดเก็บส่งคืน)	ตัว
3	ซ่อมแซมผนัง / ฝ้าเพดาน พอร์ซาลิตี	ตร.ม.
4	ซ่อมแซม / เปลี่ยนพรมแผ่น	ตร.ม.
5	ซ่อมแซม / เปลี่ยนวอลเลย์บอร์ด	ตร.ม.
6	จัดหาโต๊ะเขียนชื่อขนาด 1.20 x 0.60 x 0.70 ม. พร้อมเก้าอี้ จำนวน 2 ตัว	ชุด
7	ปรับปรุงเปลี่ยนโคมไฟฝ้าห้องสว่าง 32 โคม	โคม
รายละเอียดการซ่อมแซม / ปรับปรุง / เปลี่ยนแปลง ตามแบบรูปรายการที่กำหนดให้ในแบบ หากไม่เข้าใจหรือมีข้อสงสัยให้ปรึกษานักวิชาการผู้ออกแบบก่อนลงมือดำเนินการ		

รายการวัสดุห้องประชุมเล็ก (ห้องแนวมาลี)

1	รีพอร์มผนังของเดิมออกพร้อมขี้ผึ้ง	ตร.ม.
2	รีพอร์มวอลเลย์บอร์ดผนังของเดิมออกพร้อมขี้ผึ้ง	ตร.ม.
3	รีพอร์มผนังทึบสีน้ำเงินพอร์ซาลิตีขนาด 1.20 x 2.38 ม. ของเดิมออก (W/D)	11 ชุด
4	ถอดโคมไฟดาวนไลท์ฝ้าเพดานออก (จัดเก็บส่งคืน)	32 ชุด
4	ถอดโคมไฟฟลูออเรสเซนต์ซ่อนฝ้าเพดานออก (จัดเก็บส่งคืน)	12 ชุด

รายการปรับปรุงห้องประชุมเล็ก (ห้องแนวมาลี)

1	(FL-01) ปูพื้นใหม่ด้วยแผ่นพื้นไวนิลลายไม้ (Vinyl Tile) ขนาด 1219.2 x 228.6 x 5 มม.	ตร.ม.
2	(W/P) ติววอลเลย์บอร์ดผนังทั้งหมด (เลือกภายหลัง)	ตร.ม.
3	(W/D) กรอบผนังทึบสีน้ำเงินพอร์ซาลิตีขนาด 1.20 x 2.38 ม. ใหม่ (เลือกสีภายหลัง)	11 ชุด
4	(CL-01) ฝ้าเพดานเดิมทาสีใหม่ สีอะคริลิกขาว	ตร.ม.
5	ติดตั้ง PVC ขนาด 3 นิ้ว ทาสีทอง ที่ขอบฝ้าหลุมเพดาน (เลือกรูปแบบภายหลัง)	25 ม.
6	ติดตั้งโคมไฟดาวนไลท์ฝ้าเพดานใหม่ (โคมชนิดครอบสี่เหลี่ยม หลอด LED 15W.)	32 ชุด
7	ติดตั้งโคมไฟฟลูออเรสเซนต์ซ่อนฝ้าเพดานใหม่ (หลอด LED 8W.)	12 ชุด
8	(CUR-01) ม่านบังแสง RollerBlinds (ม่านม้วนระบบมือดึง) ขนาดไม่น้อยกว่า 1.00 ตร.ม. ไม่นานชนิด Sunscreen ผลิตจากเส้นใยโพลีเอสเตอร์เคลือบด้วยพีวีซี ท่อม้วนม้วน (Roller Tube) ทำจากอลูมิเนียม аноดิง (Anodizing) ขนาด 2 ไม่น้อยกว่า 44 มม.	1 ชุด

รายการครุภัณฑ์ห้องประชุมเล็ก (ห้องแนวมาลี)

F-01	โต๊ะประชุมสำเร็จรูปขนาดไม่น้อยกว่า กว้าง 180 x ลึก 50 x สูง 75 ซม. (ของเดิม)	17 ตัว
F-02	โต๊ะประชุมสำเร็จรูปขนาดไม่น้อยกว่า กว้าง 50 x ลึก 50 x สูง 75 ซม. (ของเดิม)	2 ตัว
F-03	เก้าอี้ประชุมสำเร็จรูปหนักพิเศษขนาดไม่น้อยกว่า กว้าง 69 x ลึก 67 x สูง 124 ซม. ตัวเก้าอี้ทำจากไม้อ่อน และ อลูมิเนียมทึบด้วยตาข่าย มีระบบโยกเอียงปรับพิงได้ สามารถปรับความหนึบและความสูงได้ 32 องศา อลูมิเนียมขัดเงา สลักลอกจากไม้อ่อน	1 ตัว
F-04	เก้าอี้ประชุมสำเร็จรูปหนักพิเศษขนาดไม่น้อยกว่า กว้าง 69 x ลึก 67 x สูง 107 ซม. ตัวเก้าอี้ทำจากไม้อ่อน และ อลูมิเนียมทึบด้วยตาข่าย มีระบบโยกเอียงปรับพิงได้ สามารถปรับความหนึบและความสูงได้ 32 องศา อลูมิเนียมขัดเงา สลักลอกจากไม้อ่อน	32 ตัว
F-05	โต๊ะเขียนประจำสำหรับเขียนชื่อ ขนาดไม่น้อยกว่า กว้าง 120 x ลึก 60 x สูง 75 ซม. สามารถพับเก็บได้ มีแผงบังตาด้านหลัง หมายเหตุ (จัดวางตั้งบริเวณหน้าห้องประชุม)	1 ตัว
F-06	เก้าอี้เขียนประจำสำหรับเจ้าหน้าที่ ขนาดไม่น้อยกว่า กว้าง 45 x ลึก 45 x สูง 70 ซม. ชนิดมีล้อเลื่อน หมายเหตุ (จัดวางตั้งบริเวณหน้าห้องประชุม)	2 ตัว



กรมศึกษาธิการ  
สำนักสทวปตยกรรม

ผู้ปฏิบัติ

สำรวจ/เขียนแบบ

นายช่างสำรวจ	นายศักดิ์ ราชป่าน	
นายช่างโยธา		
นายช่างศิลปกรรม		
นายช่างเขียนแบบ	นายจิราวุธ วัฒนินันท์	
เขียนแบบ		
สำรวจ		
ประมาณราคา		

ออกแบบ

สถาปนิก		
ผู้เขียนแบบ		
วิศวกรโยธา		
ช่างเทคนิค	นายปริญญา สุขุม	
วิศวกรไฟฟ้า		

ตรวจ/เห็นชอบ

พ.น.ส.สถาปนิก		
พ.น.ส.วิศวกรโยธา		
พ.น.ส.ผู้เขียนแบบ	นายจักรพันธ์ อุตตะระ	
พ.น.ส.ผู้ควบคุมช่าง	นายชินันท์ พันธุ์ศักดิ์โพธิ์	
พ.น.ส.ผู้เขียนแบบ	นายอนนต์ ไชยธรรม์	
พ.น.ส.ผู้ควบคุมช่าง	นายสทวัน อิมชัย	

อนุมัติ

อธิบดี		วันเดือนปี
	นายอนันต์ ชูโชติ	21/10/21

โครงการ	ออกแบบปรับปรุงพื้นที่ปฏิบัติงาน สำนักงานสภาความมั่นคงแห่งชาติ		
สถานที่	สำนักงานสภาความมั่นคงแห่งชาติ		
เจ้าของโครงการ	สำนักงานสภาความมั่นคงแห่งชาติ		
แบบร่าง	ผังครุภัณฑ์, ไฟฟ้า, ฝ้าเพดาน ห้องประชุมเล็ก (ห้องแนวมาลี)		
มาตราส่วน	รหัส	แผ่นที่	จำนวนแผ่น
1 : 75	ID - 02	02 / 20	20 แผ่น

(CL-01) ฝ้าเพดานเดิมทาสีใหม่ สีอะคริลิกขาว  
(W/D) กระจกนึ่งฟองน้ำหุ้มผ้าเปอร์นเจอร์ขนาด 1.20 x 2.38 ม. ใหม่ (เลือกสีผ้ามุกภายหลัง)

ติดตั้งบัว PVC. ขนาด 3 นิ้ว ทาสีทอง ที่เชื่อมฝ้าหลุมเพดาน (เลือกรูปแบบภายหลัง)  
(W/P) ติดวอลสลัมเปอร์นเจอร์ใหม่ทั้งหมด (เลือกภายหลัง)

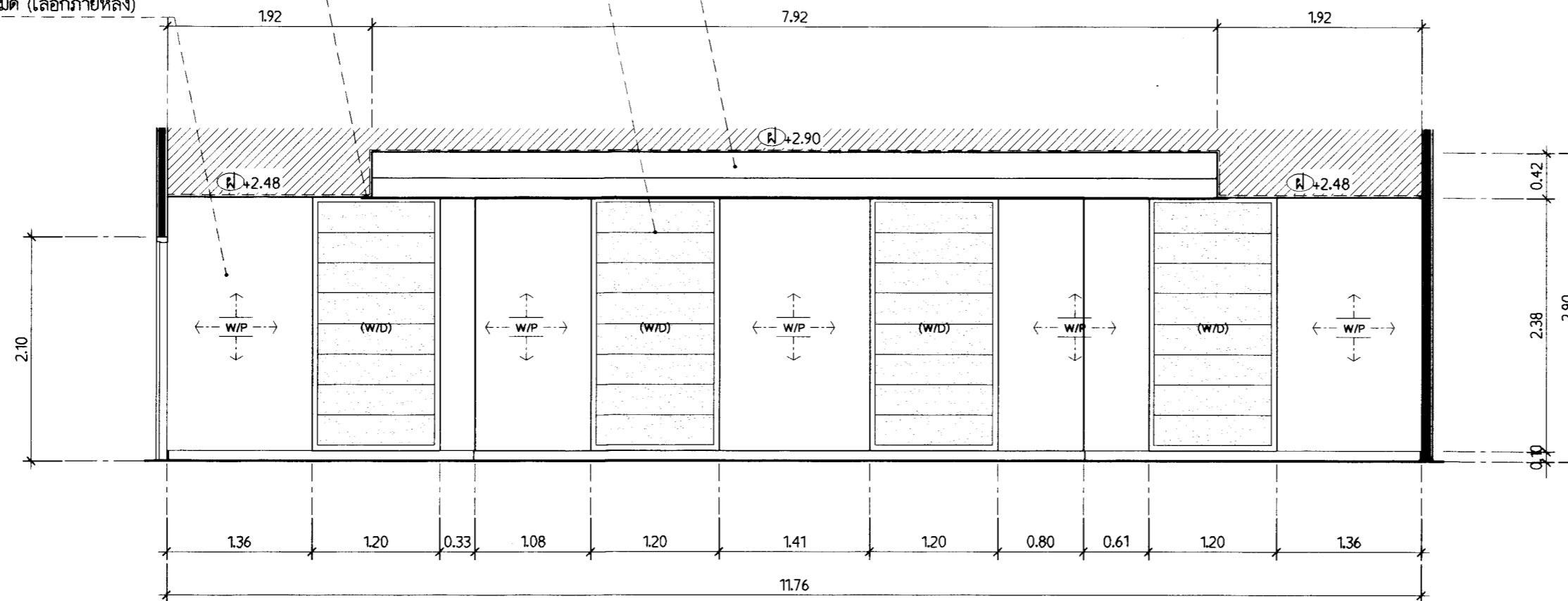

รูปตั้งด้าน A  
มาตราส่วน 1:50

(CL-01) ฝ้าเพดานเดิมทาสีใหม่ สีอะคริลิกขาว

ติดตั้งบัว PVC. ขนาด 3 นิ้ว ทาสีทอง ที่เชื่อมฝ้าหลุมเพดาน (เลือกรูปแบบภายหลัง)

(W/P) ติดวอลสลัมเปอร์นเจอร์ใหม่ทั้งหมด (เลือกภายหลัง)

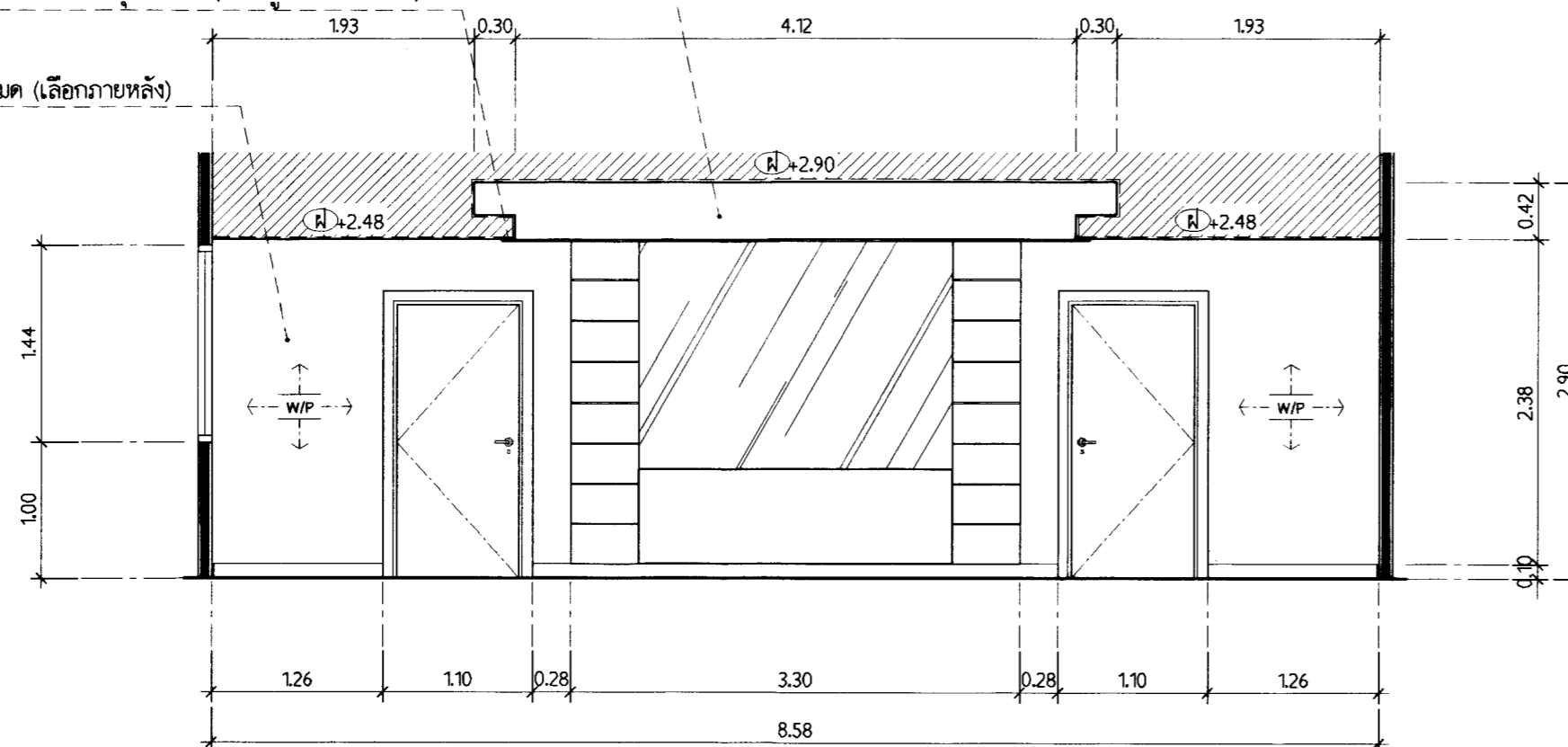

รูปตั้งด้าน B  
มาตราส่วน 1:50

ผังชั้นนี้



**กรมศิลปากร**  
**สำนักสถาปัตยกรรม**

ผู้ปฏิบัติ

สำรวจ/เขียนแบบ

นายช่างสำรวจ	นายศักดิ์ ชาญ	
นายช่างโยธา		
นายช่างสถาปนิก		
นายช่างเขียนแบบ	นายจิราวุฒินันท์ ปิ่นแก้ว	
เขียนแบบ		
สำรวจ		
ประเมินราคา		

ออกแบบ

สถาปนิก		
ภูมิสถาปนิก		
วิศวกรโยธา		
นักเทคนิคการช่าง	นายวิญญูญา สุขมา	
วิศวกรไฟฟ้า		

ตรวจ/เห็นชอบ

พ.ท.กลุ่มงานสถาปัตยกรรม		
พ.ท.กลุ่มงานวิศวกรรม		
พ.ท.กลุ่มงานเทคนิคศิลป์	นายจักริน อุตตะเว	
พ.ท.กลุ่มบริหารช่างก่อสร้าง	นายชินนิต พันธุ์ภาคไพโรจน์	
พ.ท.กลุ่มงานสถาปัตยกรรม		
พ.ท.กลุ่มเขียนแบบ	นายเอก ไกรรัมย์	
ผอ.สำนักสถาปัตยกรรม	นายสมศรี ธรรมรักษ์	

อนุมัติ

อธิบดี		วันเดือนปี
	นายอนันต์ ชูโชติ	4/21/2567

โครงการ ออกแบบปรับปรุงพื้นที่ปฏิบัติงาน สำนักงานสภาความมั่นคงแห่งชาติ

สถานที่ สำนักงานสภาความมั่นคงแห่งชาติ  
ณ อาคารรัฐประศาสนภักดี ศูนย์ราชการแจ้งวัฒนะ

เจ้าของโครงการ สำนักงานสภาความมั่นคงแห่งชาติ

แบบแสดง รูปตั้งด้าน A, B  
ห้องประชุมเล็ก (ห้องแนวมาลี)

มาตราส่วน	รหัส	แผ่นที่	จำนวนแผ่น
1 : 50	ID - 03	03 / 20	20 แผ่น

(CL-01) ฝ้าเพดานเดิมทาสีใหม่ สีอะครีลิคขาว

(W/D) กรุผนังห้องน้ำท่วมฝ้าเพอร์นิเจอร์ขนาด 1.20 x 2.38 ม. ใหม่ (เลือกสีฝ้าภายหลัง)

ติดตั้งบัว PVC. ขนาด 3 นิ้ว ทาสีทอง ที่ขอบฝ้าหลุมเพดาน (เลือกรูปแบบภายหลัง)

(W/P) ติดวอลเลย์บอร์ดผนังใหม่ทั้งหมด (เลือกภายหลัง)

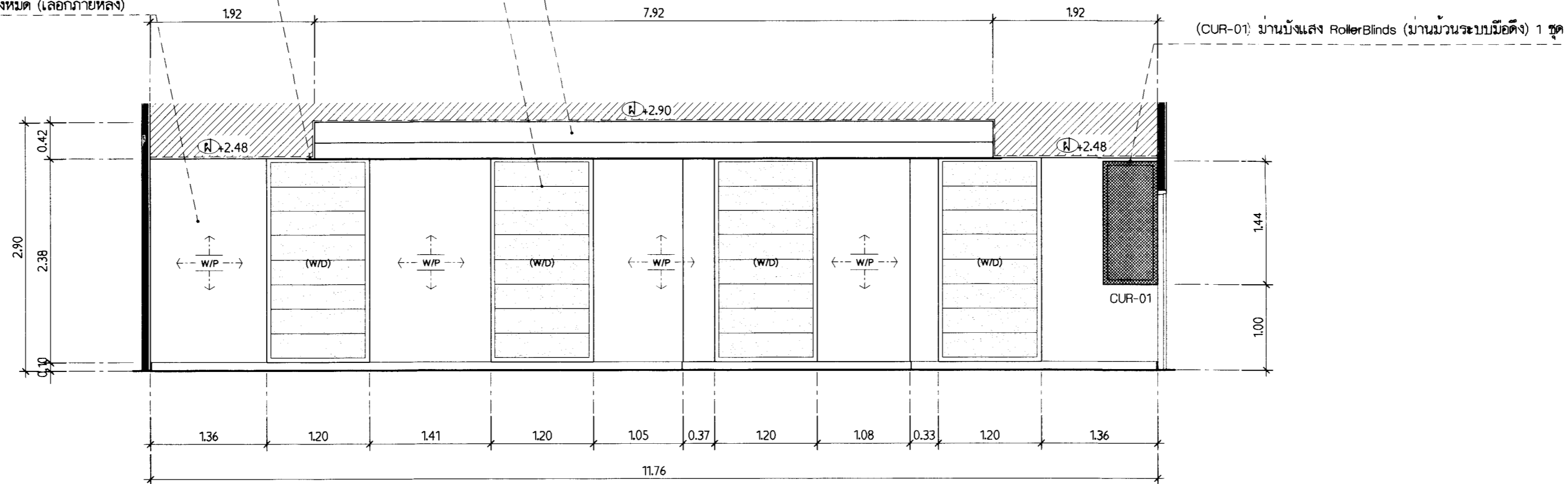

รูปตัดด้าน C  
มาตราส่วน 1:50

(CL-01) ฝ้าเพดานเดิมทาสีใหม่ สีอะครีลิคขาว

(W/D) กรุผนังห้องน้ำท่วมฝ้าเพอร์นิเจอร์ขนาด 1.20 x 2.38 ม. ใหม่ (เลือกสีฝ้าภายหลัง)

ติดตั้งบัว PVC. ขนาด 3 นิ้ว ทาสีทอง ที่ขอบฝ้าหลุมเพดาน (เลือกรูปแบบภายหลัง)

(W/P) ติดวอลเลย์บอร์ดผนังใหม่ทั้งหมด (เลือกภายหลัง)

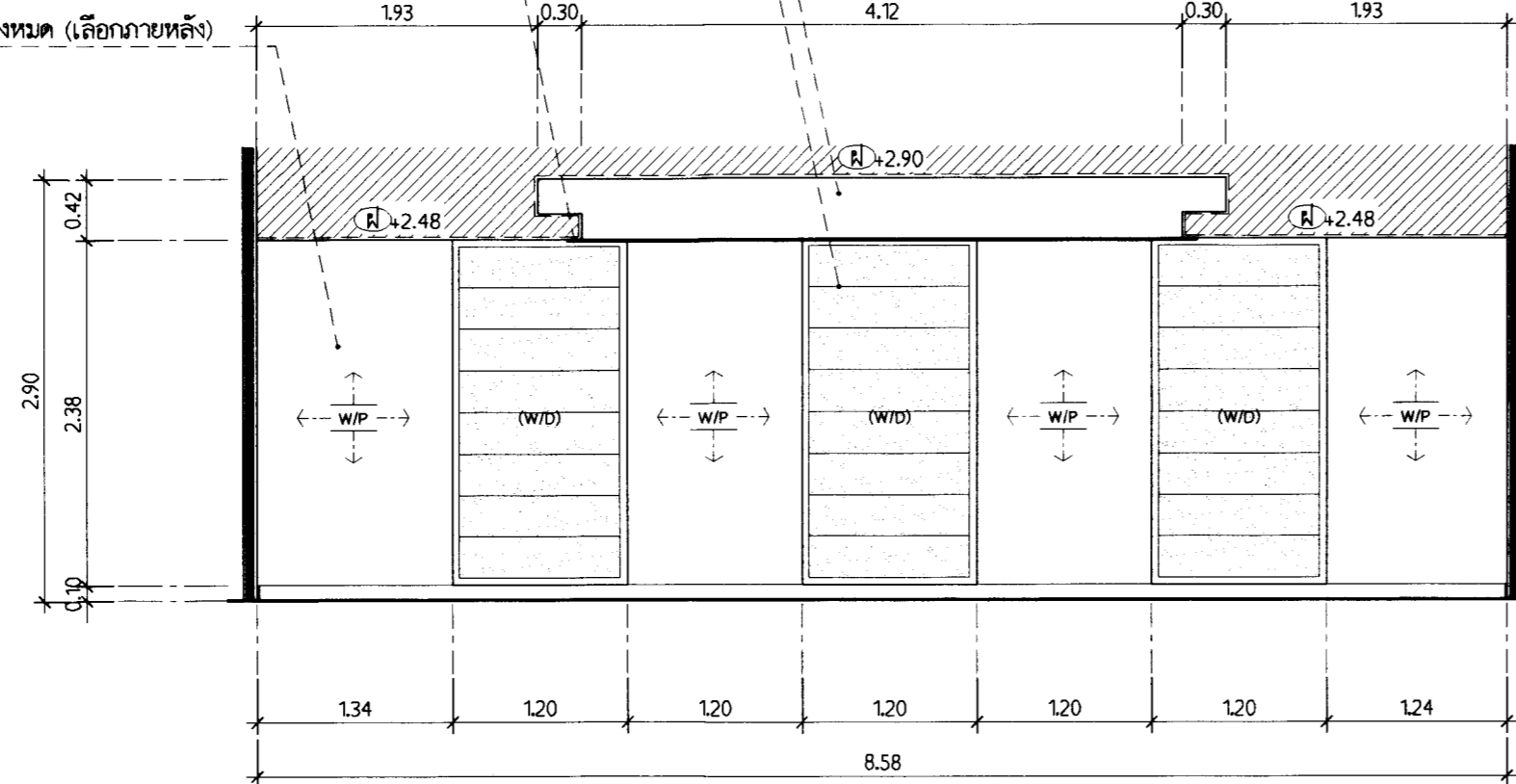

รูปตัดด้าน D  
มาตราส่วน 1:50



# กรมศึกษาธิการ สำนักงานกศพช.ปัตตานี

ผู้ปฏิบัติ

สำรวจ/เขียนแบบ

นายช่างสำรวจ	นายศักดิ์ ช่างปาน	
นายช่างโยธา		
นายช่างศิลปกรรม		
นายช่างเขียนแบบ	นายจิรายุวัฒน์ ปิ่นแก้ว	
เขียนแบบ		
สำรวจ		
ประมาณราคา		

ออกแบบ

สถาปนิก		
ผู้เขียนแบบ		
วิศวกรโยธา		
นักเทคนิคการ	นายปริญญา สุทธิมา	
วิศวกรไฟฟ้า		

ตรวจ/เห็นชอบ

พนักงนสถาปัตยกรรม		
พนักงนวิศวกรรม		
พนักงนศิลปกรรม	นายจักริน อุดตะนะ	
พนักงนวิศวกรรมโยธา	นายชินภัทร พันธุ์กุลโพธิ์โรจน์	
พนักงนเขียนแบบ	นายอนันต์ ไกรรัมย์	
ผอ.สำนักสถาปัตยกรรม	นายสรวิน อมรชัย	

อนุมัติ

อนุมัติ	นายอนันต์ ชูโชติ	วันที่อนุมัติ 14/12/22
---------	------------------	---------------------------

โครงการ ออกแบบปรับปรุงพื้นที่ปฏิบัติงาน สำนักงานสภาความมั่นคงแห่งชาติ

สถานที่ สำนักงานสภาความมั่นคงแห่งชาติ ณ อาคารรัฐประศาสนภักดี ศูนย์ราชการแจ้งวัฒนะ

เจ้าของโครงการ สำนักงานสภาความมั่นคงแห่งชาติ

แบบแสดง รูปตัดด้าน C, D ห้องประชุมเล็ก (ห้องแนวมาลี)

มาตราส่วน	รหัส	แผ่นที่	จำนวนแผ่น
-----------	------	---------	-----------

1 : 50	ID - 04	04 / 20	20 แผ่น
--------	---------	---------	---------

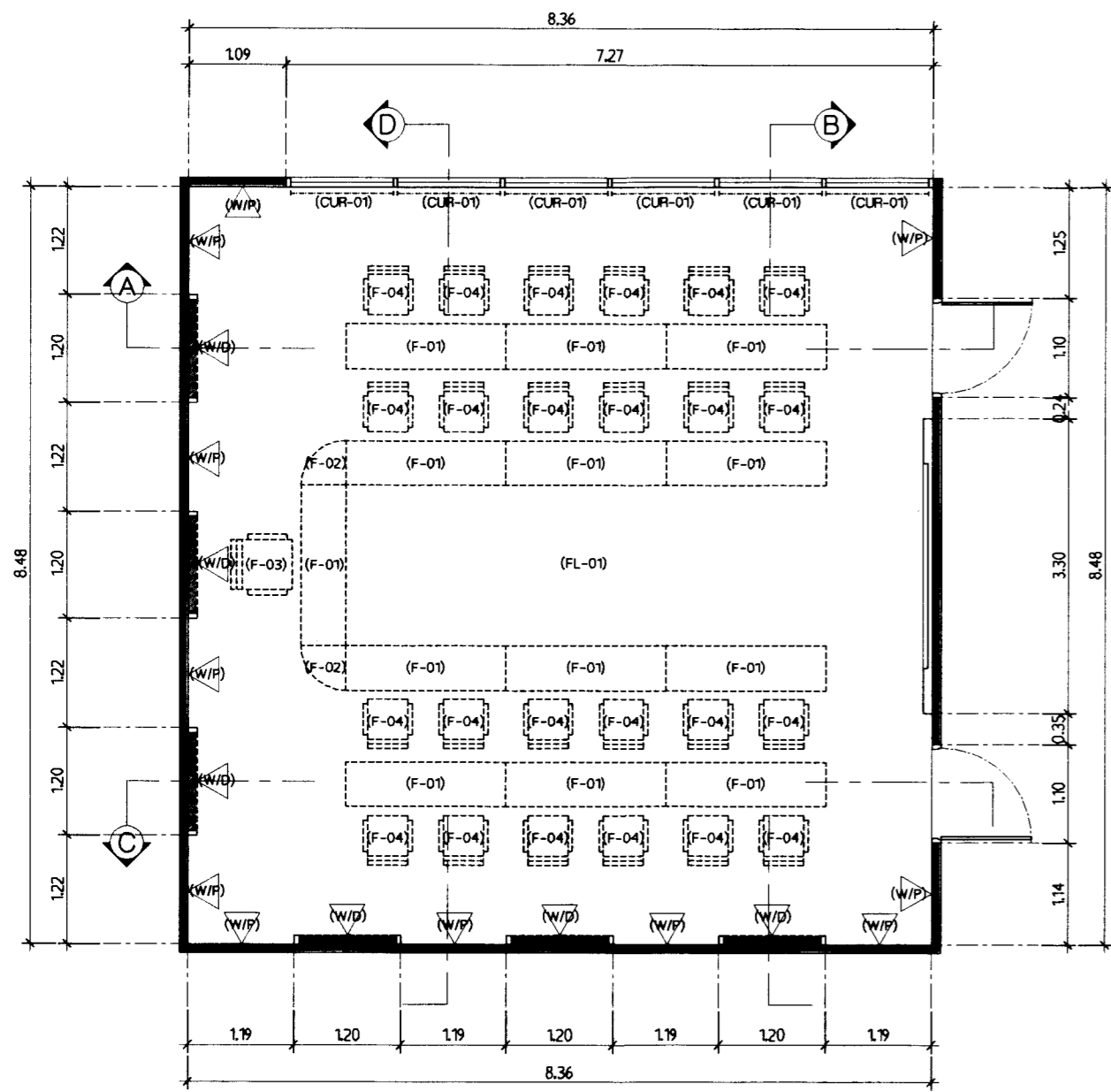

ผังครุภัณฑ์ห้องประชุม 24 ที่นั่ง  
มาตราส่วน 1 : 75

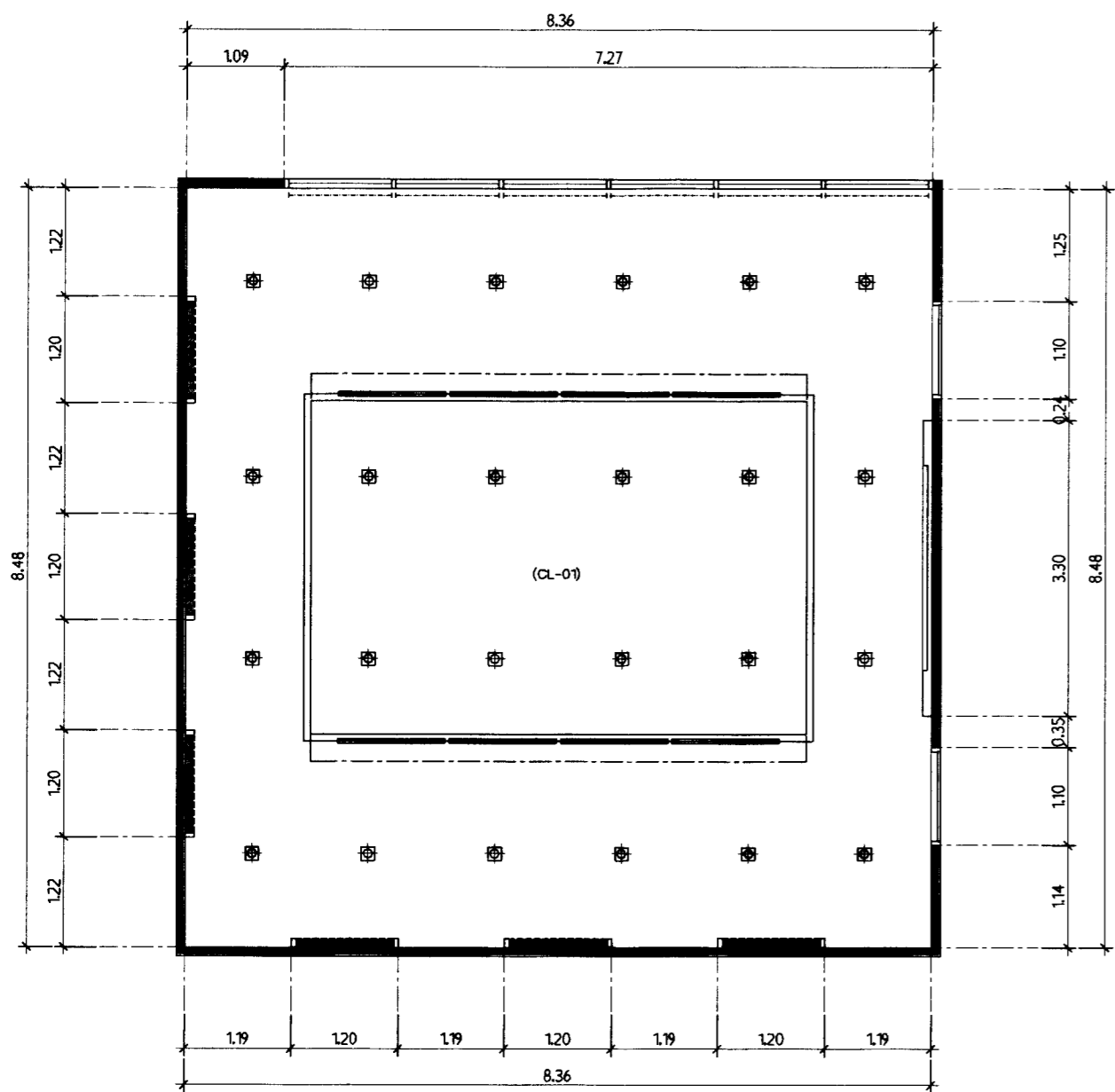

ผังไฟฟ้า และ ไฟฟ้าทาน ห้องประชุม 24 ที่นั่ง  
มาตราส่วน 1 : 75

รายละเอียดงานปรับปรุง/ซ่อมแซมห้องประชุม 24 ที่นั่ง

1	เปลี่ยนเก้าอี้ประชุมประธาน 1 ตัว (จัดเก็บส่งคืน)	ตัว
2	เปลี่ยนเก้าอี้ประชุมทั่วไป 24 ตัว (จัดเก็บส่งคืน)	ตัว
3	ซ่อมแซมผนัง / ฝ้าเพดาน พร้อมทาสี	ตร.ม.
4	ซ่อมแซม / เปลี่ยนพรมแผ่น	ตร.ม.
5	ซ่อมแซม / เปลี่ยนวอลลดังเปอร์	ตร.ม.
6	จัดหาโต๊ะเขียนชื่อขนาด 120 x 0.60 x 0.70 ม. พร้อมเก้าอี้ จำนวน 2 ตัว	ชุด
7	ปรับปรุงเปลี่ยนโคมไฟฝ้าส่องสว่าง 24 โคม	โคม
รายละเอียดการซ่อมแซม / ปรับปรุง / เปลี่ยนแปลง ตามแบบรูปรายการที่กำหนดให้ในแบบ		
หากไม่เข้าใจหรือมีข้อสงสัยให้ปรึกษานักวิชาการผู้ออกแบบก่อนลงมือดำเนินการ		

รายการวัสดุห้องประชุม 24 ที่นั่ง

1	ชื่อพรมแผ่นของเดิมออกพร้อมขนทิ้ง	ตร.ม.
2	ชื่อวอลลดังเปอร์ชนิดเบ้งของเดิมออกพร้อมขนทิ้ง	ตร.ม.
3	ชื่อผนังพองน้ำทึบฝ้าเพอร์นิเจอร์ขนาด 120 x 2.38 ม. ของเดิมออก (W/D)	6 ชุด
4	ถอดโคมไฟดาวไลท์ฝ้าฝ้าเพดานออก (จัดเก็บส่งคืน)	24 ชุด
4	ถอดโคมไฟฟลูออเรสเซนต์ซ่อนฝ้าเพดานออก (จัดเก็บส่งคืน)	8 ชุด

รายการปรับปรุงห้องประชุม 24 ที่นั่ง

1	(FL-01) ปูพื้นใหม่ด้วยแผ่นพื้นไวนิลลายไม้ (Vinyl Tile) ขนาด 1219.2 x 228.6 x 5 mm.	ตร.ม.
2	(W/P) ติดวอลลดังเปอร์ชนิดเบ้งใหม่ทั้งหมด (เลือกภายหลัง)	ตร.ม.
3	(W/D) กรองน้ำพองน้ำทึบฝ้าเพอร์นิเจอร์ขนาด 120 x 2.38 ม. ใหม่ (เลือกสีภายหลัง)	6 ชุด
4	(CL-01) ฝ้าเพดานเดิมทาสีใหม่ สีอะคริลิกขาว	ตร.ม.
5	ติดตั้ง PVC ขนาด 3 นิ้ว ทาสีทอง ที่ขอบฝ้าเพดาน (เลือกรูปแบบภายหลัง)	20 ม.
6	ติดตั้งโคมไฟดาวไลท์ฝ้าฝ้าเพดานใหม่ (โคมชนิดการอบสีเหลือง หลอด LED 15W.)	24 ชุด
7	ติดตั้งโคมไฟฟลูออเรสเซนต์ซ่อนฝ้าเพดานใหม่ (หลอด LED 8W.)	8 ชุด
8	(CUR-01) ม่านบังแสง Roller Blinds (ม่านม้วนระบบมือดึง) ขนาดไม่น้อยกว่า 1.85 ตร.ม.	6 ชุด
ม่านกันแดด Sunscreen ผลิตภัณฑ์จากเส้นใยโพลีเอสเตอร์เคลือบด้วยวิธี		
ทอผ้าม้วน (Roller Tube) ทำจากอลูมิเนียมแอโนไดซ์ (Anodizing)		
ขนาด ๒ ไม่น้อยกว่า 44 มม.		

รายการครุภัณฑ์ห้องประชุม 24 ที่นั่ง

F-01	โต๊ะประชุมสำเร็จรูปขนาดไม่น้อยกว่า กว้าง 180 x ลึก 50 x สูง 75 ซม. (ของเดิม)	7 ตัว
F-02	โต๊ะประชุมสำเร็จรูปขนาดไม่น้อยกว่า กว้าง 50 x ลึก 50 x สูง 75 ซม. (ของเดิม)	2 ตัว
F-03	เก้าอี้ประชุมสำเร็จรูปพนักพิงสูงขนาดไม่น้อยกว่า กว้าง 69 x ลึก 67 x สูง 124 ซม. ค้ำก้นทำจากไนลอน และ อลูมิเนียมชุบด้วยคาซาย มีระบบโยกเอียงปรับพนักพิงได้ สามารถปรับความหนืดและความสูงได้ ขา 5 แฉก อลูมิเนียมแดง สลักทำจากไนลอน	1 ตัว
F-04	เก้าอี้ประชุมสำเร็จรูปพนักพิงเตี้ยขนาดไม่น้อยกว่า กว้าง 69 x ลึก 67 x สูง 107 ซม. ค้ำก้นทำจากไนลอน และ อลูมิเนียมชุบด้วยคาซาย มีระบบโยกเอียงปรับพนักพิงได้ สามารถปรับความหนืดและความสูงได้ ขา 5 แฉก อลูมิเนียมแดง สลักทำจากไนลอน	24 ตัว
F-05	โต๊ะกลมแปะสำหรับเขียนชื่อ ขนาดไม่น้อยกว่า กว้าง 120 x ลึก 60 x สูง 75 ซม. สามารถพับเก็บได้ มีแผงติดด้านหลัง หมายเหตุ (จัดวางตั้งบริเวณหน้าห้องประชุม)	1 ตัว
F-06	เก้าอี้กลมแปะสำหรับเจ้าหน้าที่ ขนาดไม่น้อยกว่า กว้าง 45 x ลึก 45 x สูง 70 ซม. ชนิดล้อเลื่อน หมายเหตุ (จัดวางตั้งบริเวณหน้าห้องประชุม)	2 ตัว



กรมศิลปากร  
สำนักสถาปัตยกรรม

ผู้อนุมัติ

สำรวจ/เขียนแบบ

นายช่างสำรวจ	นายศักดิ์ ชำนาญ	
นายช่างเขียน		
นายช่างเขียนแบบ	นายจิราวุฒินันท์ ปิ่นแก้ว	
เขียนแบบ		
สำรวจ		
ประมาณราคา		

ออกแบบ

สถาปนิก		
ภูมิสถาปนิก		
วิศวกรโยธา		
นักเทคนิคการ	นายปริญญา สุขมา	
วิศวกรไฟฟ้า		

ตรวจ/เห็นชอบ

นางอนุชิตาพิชิตกรรม		
นางอนุชิตาพิชิตกรรม		
นางอนุชิตาพิชิตกรรม	นายจักริม อุตตะระ	
นางอนุชิตาพิชิตกรรม	นายชินันท์ พันธุ์ศักดิ์โพธิ์	
นางอนุชิตาพิชิตกรรม		
นางอนุชิตาพิชิตกรรม	นายอนุชิต โอภาสรัตน์	
นางอนุชิตาพิชิตกรรม	นายศรัณว์ ธีรชัย	

อนุมัติ

อธิบดี	นายอนันต์ ชูโชติ	วันเดือนปี	20/06/25
โครงการ	ออกแบบปรับปรุงพื้นที่ปฏิบัติงาน สำนักงานสภาความมั่นคงแห่งชาติ		
สถานที่	สำนักงานสภาความมั่นคงแห่งชาติ อาคารรัฐประศาสนภักดี ศูนย์ราชการแจ้งวัฒนะ		
เจ้าทรงโครงการ	สำนักงานสภาความมั่นคงแห่งชาติ		
แบบลง	ผังครุภัณฑ์, ไฟฟ้า, ฝ้าเพดาน (ห้องประชุม 24 ที่นั่ง)		
มาตราส่วน	รหัส	แผ่นที่	จำนวนแผ่น
1 : 75	ID - 05	05 / 20	20 แผ่น

(CL-01) ผ้าเพดานเดิมทาสีใหม่ สีอะคริลิกขาว

ติดตั้งบัว PVC. ขนาด 3 นิ้ว ทาสีทอง ที่ขอบผ้าหลุมเพดาน (เลือกรูปแบบภายหลัง)

(W/P) ติดวอลเลย์เปอร์ผนังใหม่ทั้งหมด (เลือกภายหลัง)

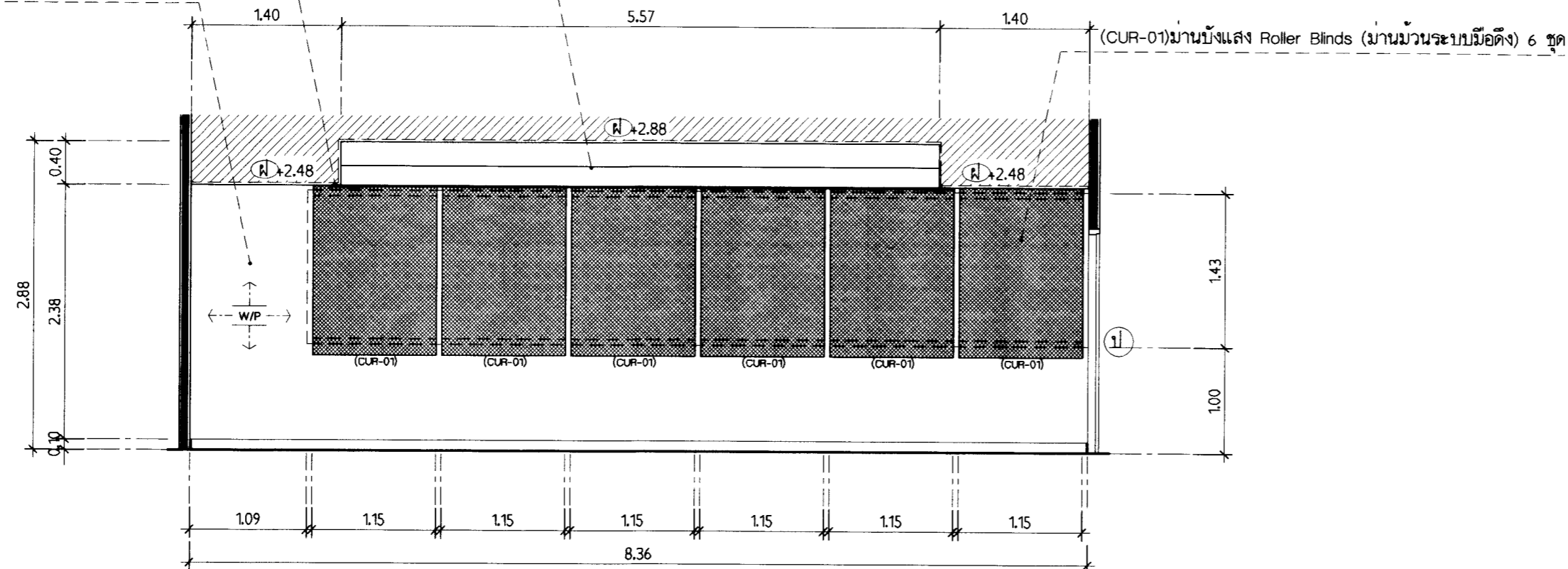

รูปตัดด้าน A  
มาตราส่วน 1:50

(CL-01) ผ้าเพดานเดิมทาสีใหม่ สีอะคริลิกขาว

ติดตั้งบัว PVC. ขนาด 3 นิ้ว ทาสีทอง ที่ขอบผ้าหลุมเพดาน (เลือกรูปแบบภายหลัง)

(W/P) ติดวอลเลย์เปอร์ผนังใหม่ทั้งหมด (เลือกภายหลัง)

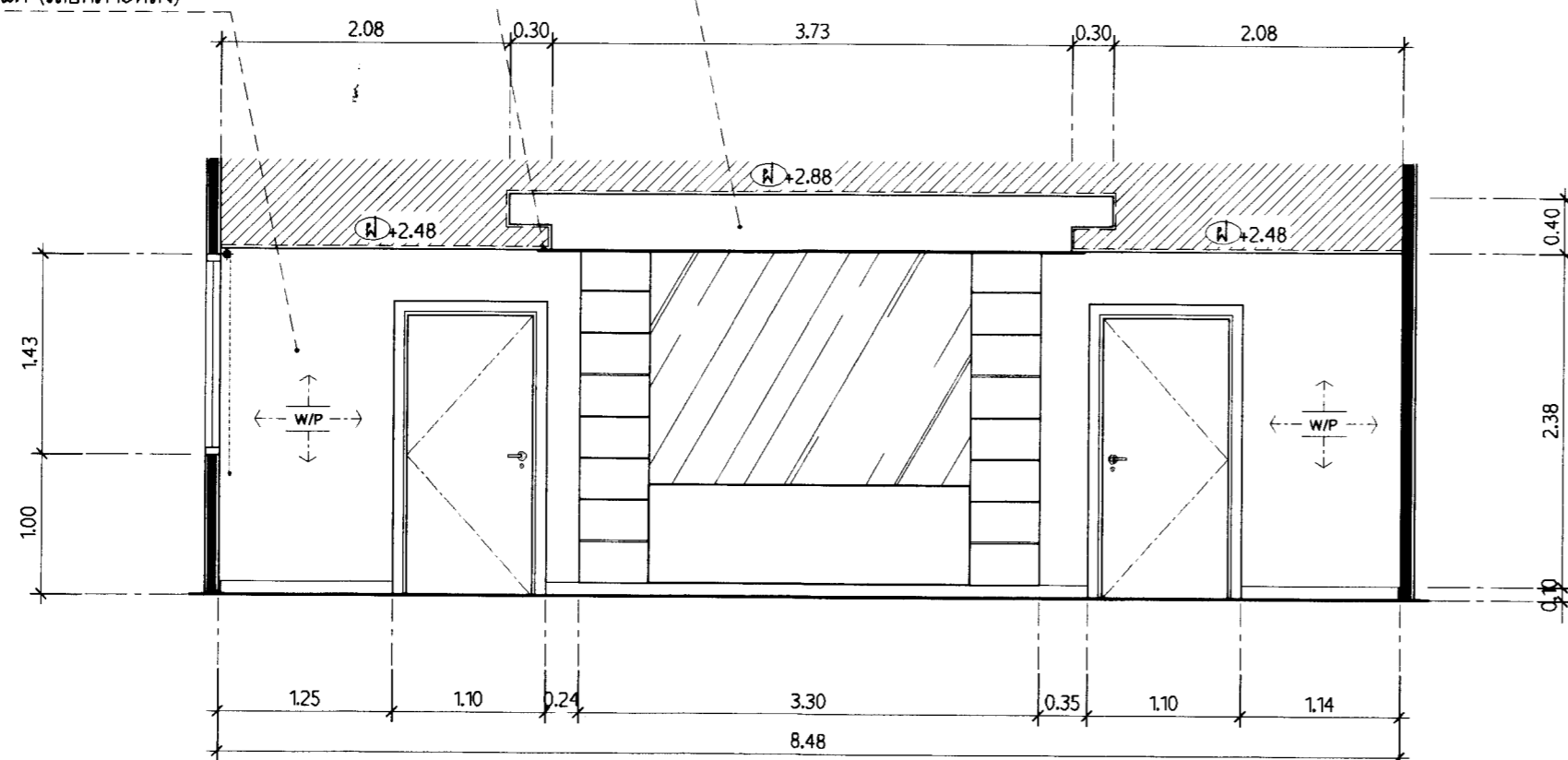

รูปตัดด้าน B  
มาตราส่วน 1:50

ผังดัชนี



## กรมศิลปากร สำนักสถาปัตยกรรม

ผู้ปฏิบัติ

สำรวจ/เขียนแบบ

นายช่างสำรวจ	นายทศ ชำนาญ	
นายช่างโอบ		
นายช่างเขียนแบบ	นายจิรายุวัฒน์ ปิ่นแก้ว	
เขียนแบบ		
สำรวจ		
ประมาณราคา		

ออกแบบ

สถาปนิก		
ผู้เขียนแบบ		
วิศวกรโยธา		
พนักงานการ	นายศรีวิบูล สุเมธา	
วิศวกรไฟฟ้า		

ตรวจ/เห็นชอบ

นายช่างควบคุมการ		
นายช่างควบคุมการ		
นายช่างควบคุมการ	นายจักริน อุตตะมะ	
นายช่างควบคุมการ	นายชัยวัฒน์ พันธุ์คงโพธิ์	
นายช่างเขียนแบบ	นายอนันต์ โกลกนีย์	
นายช่างควบคุมการ	นายศรันธร ธรรมชัย	

อนุมัติ

อธิบดี	นายอนันต์ ชูโชติ	วันเดือนปี 4/24/62
--------	------------------	-----------------------

โครงการ ออกแบบปรับปรุงพื้นที่ปฏิบัติงาน สำนักงานสภาความมั่นคงแห่งชาติ

สถานที่ สำนักงานสภาความมั่นคงแห่งชาติ  
ณ อาคารรัฐประศาสนภักดี ศูนย์ราชการแจ้งวัฒนะ

เจ้าของโครงการ สำนักงานสภาความมั่นคงแห่งชาติ

แบบร่าง รูปตัดด้าน A, B  
(ห้องประชุม 24 ที่นั่ง)

มาตราส่วน รหัส แผนที่ จำนวนแผ่น

1 : 50 ID - 06 06 / 20 20 แผ่น

(CL-01) ฝ้าเพดานเดิมทาสีใหม่ สีอะครีลิคขาว  
(W/D) กระจกนั่งยองน้ำหนัมน้ำหนักเฟอร์นิเจอร์ขนาด 1.20 x 2.38 ม. ใหม่ (เลือกสีฝ้าภายหลัง)

ติดตั้งบัว PVC. ขนาด 3 นิ้ว ทาสีทอง ที่ขอบฝ้าหลุมเพดาน (เลือกรูปแบบภายหลัง)  
(W/P) ติดวอลเลย์บอร์ดผนังใหม่ทั้งหมด (เลือกภายหลัง)

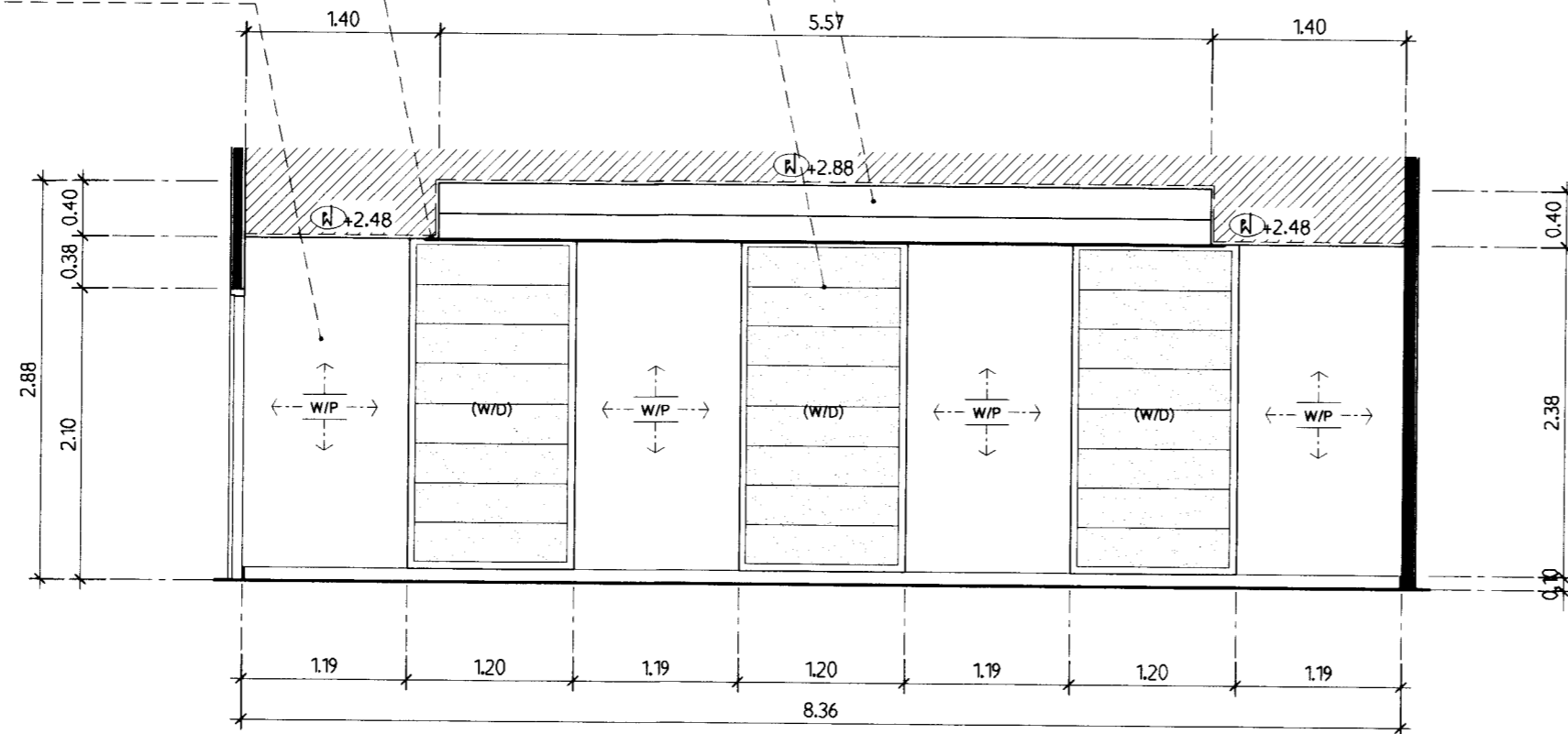

รูปตัดด้าน C  
มาตราส่วน 1:50

(CL-01) ฝ้าเพดานเดิมทาสีใหม่ สีอะครีลิคขาว  
(W/D) กระจกนั่งยองน้ำหนัมน้ำหนักเฟอร์นิเจอร์ขนาด 1.20 x 2.38 ม. ใหม่ (เลือกสีฝ้าภายหลัง)

ติดตั้งบัว PVC. ขนาด 3 นิ้ว ทาสีทอง ที่ขอบฝ้าหลุมเพดาน (เลือกรูปแบบภายหลัง)  
(W/P) ติดวอลเลย์บอร์ดผนังใหม่ทั้งหมด (เลือกภายหลัง)

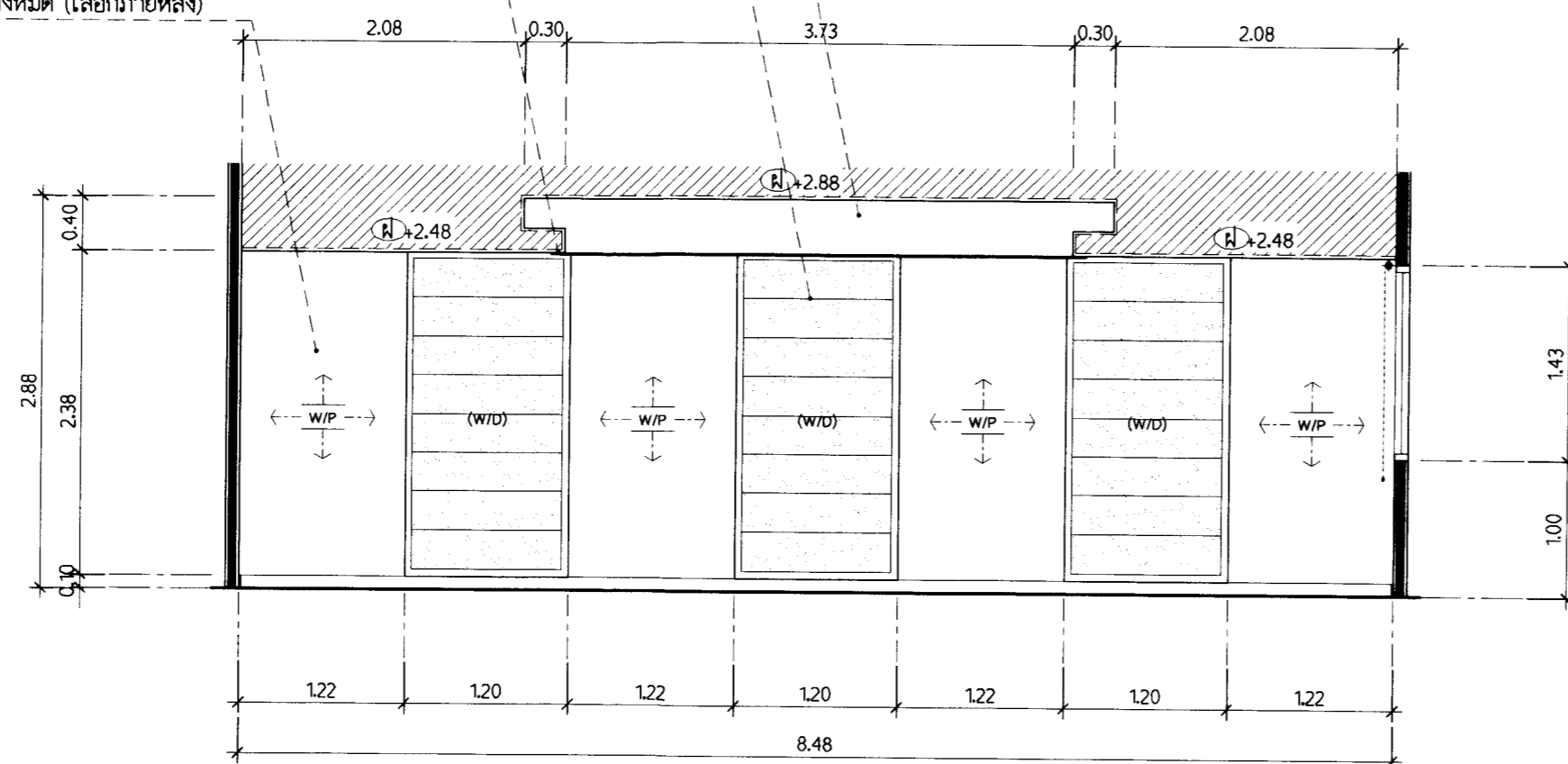

รูปตัดด้าน D  
มาตราส่วน 1:50



## กรมศิลปากร สำนักสถาปัตยกรรม

อนุมัติ		
สำรวจ/เขียนแบบ		
นายช่างสำรวจ	นายพิศ ชามาน	<i>[Signature]</i>
นายช่างโยธา		
นายช่างศิลปกรรม		
นายช่างเขียนแบบ	นายจิรายุวัฒน์ รัตนแก้ว	<i>[Signature]</i>
เขียนแบบ		
สำรวจ		
ประมาณราคา		
ออกแบบ		
สถาปนิก		
ผู้เขียนแบบ		
วิศวกรโยธา		
นักเทคนิคการ	นายศรีวิบูล สุเมธา	<i>[Signature]</i>
วิศวกรไฟฟ้า		
ตรวจ/เห็นชอบ		
ทน.กลุ่มสถาปัตยกรรม		
ทน.กลุ่มวิศวกรรม		
ทน.กลุ่มศิลปกรรม	นายจักริน อุตตะมะ	<i>[Signature]</i>
ทน.กลุ่มบริหารช่างต่าง	นายชัยวัฒน์ พันธุ์คงใจโรจน์	<i>[Signature]</i>
ทน.กลุ่มผู้สถาปัตยกรรม		
ทน.กลุ่มเขียนแบบ	นายธนศ โกรกนีย์	<i>[Signature]</i>
ผอ.สำนักสถาปัตยกรรม	นายสุวัฒน์ วัฒนชัย	<i>[Signature]</i>
อนุมัติ		
อธิบดี	นายอนันต์ ชูโชติ	วันเดือนปี 4 ม. 67
โครงการ	ออกแบบปรับปรุงพื้นที่ปฏิบัติงาน สำนักงานสภาคความมั่นคงแห่งชาติ	
สถานที่	สำนักงานสภาคความมั่นคงแห่งชาติ ณ อาคารรัฐประศาสนภักดี ศูนย์ราชการแจ้งวัฒนะ	
เจ้าของโครงการ	สำนักงานสภาคความมั่นคงแห่งชาติ	
แบบร่าง	รูปตัดด้าน C, D (ห้องประชุม 24 ที่นั่ง)	
มาตราส่วน	รหัส	แผ่นที่ / จำนวนแผ่น
1 : 50	ID - 07	07 / 20 / 20 แผ่น



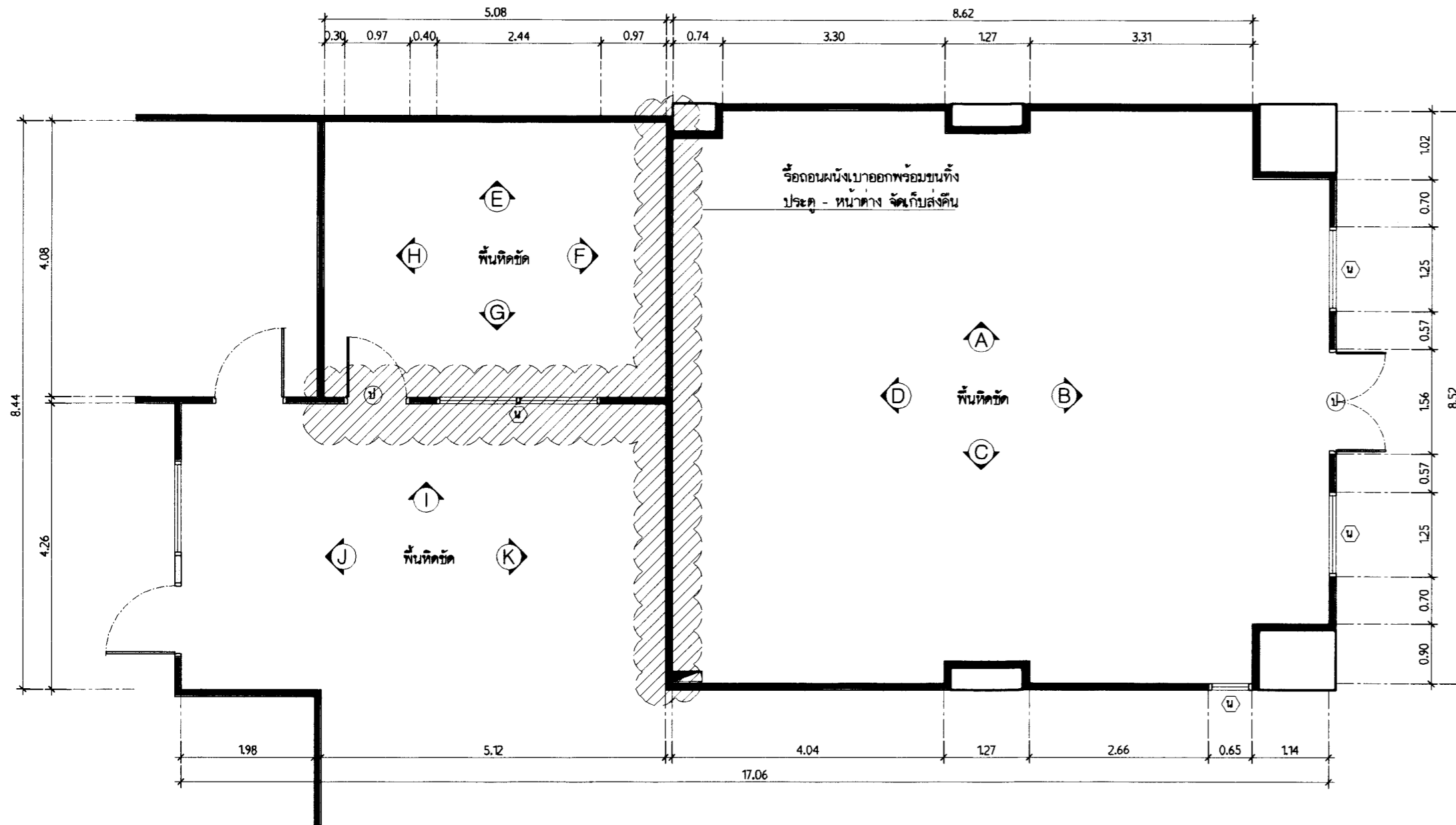

ผังพื้นที่ห้องเก็บของขนาด 22 ตร.ม. และ ห้องเก็บของขนาด 84 ตร.ม. (สถาปนิกปัจจุบัน)  
 มาตรฐาน 1 : 75  
 (ปรับปรุงเป็นห้องทำงานที่ปรึกษา สมช. จำนวน 28 คน)

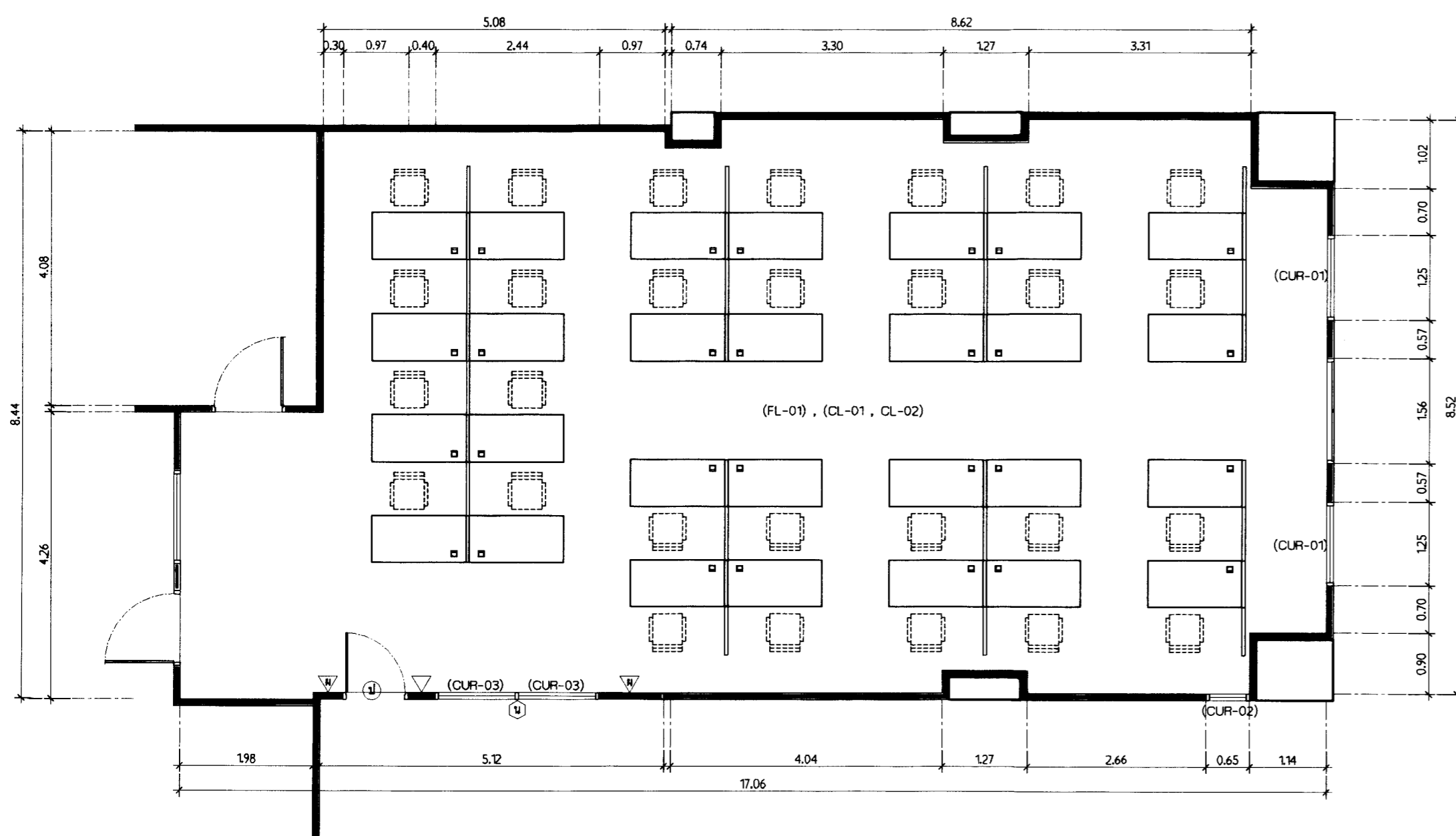

ผังครุภัณฑ์ห้องเก็บของขนาด 22 ตร.ม. และ ห้องเก็บของขนาด 84 ตร.ม.  
 มาตรฐาน 1 : 75  
 (ปรับปรุงเป็นห้องทำงานที่ปรึกษา สมช. จำนวน 28 คน)

รายการปรับปรุงห้องเก็บของขนาด 22 ตร.ม. และ ห้องเก็บของขนาด 84 ตร.ม.  
 (ปรับปรุงเป็นห้องทำงานที่ปรึกษา สมช. จำนวน 28 คน)

FL-01	พื้นแผ่นไวนิลลายไม้ (Vinyl Tile) ขนาด 1219.2 x 228.6 x 5 มม. ปูทับพื้นหินขัดเดิม	ตร.ม.
CL-01	ร่องน้ำพาดานับขั้นบันไดตามรอยต่อเรียบของเดิม พร้อมชนทั้ง	ตร.ม.
CL-02	ติดตั้งพาดานับขั้นบันได 9 มม. ตามรอยต่อเรียบ (ทาสีน้ำพลาสติกสีขาว) โครงพาดาน C-LINE ระยะห่างตามมาตรฐานผู้ผลิต	ตร.ม.
ป	ประตูบานเปิด วงกบ , กรอบบานอลูมิเนียม , ลูกบิดกระดกใส (ของเดิม)	1 ชุด
น	ช่องแสงกระจกติดตาย วงกบ , ลูกบิดกระดกใส (ของเดิม)	1 ชุด
ม1	ผนังโครง C-LINE ระยะห่างตามมาตรฐานผู้ผลิต กรุผนังสปรอยบอร์ด 6 มม. ทั้ง 2 ด้าน ทาสีอะครีลิคสีขาว	1 ชุด
CUR-01	ม่านบังแสง Roller Blinds (ม่านม้วนระบบมือดึง) ขนาดไม่น้อยกว่า 1.80 ตร.ม. ใบม่านชนิด Sunscreen ผลิตภัณฑ์จากเส้นใยโพลีเอสเตอร์เคลือบด้วยฟิวรี ท่อม่านม้วน (Roller Tube) ทำจากอลูมิเนียมแอนโอดไนซ์ (Anodizing) ขนาด ๒ ไม่น้อยกว่า 44 มม.	2 ชุด
CUR-02	ม่านบังแสง Roller Blinds (ม่านม้วนระบบมือดึง) ขนาดไม่น้อยกว่า 0.95 ตร.ม. ใบม่านชนิด Sunscreen ผลิตภัณฑ์จากเส้นใยโพลีเอสเตอร์เคลือบด้วยฟิวรี ท่อม่านม้วน (Roller Tube) ทำจากอลูมิเนียมแอนโอดไนซ์ (Anodizing) ขนาด ๒ ไม่น้อยกว่า 44 มม.	1 ชุด
CUR-03	ม่านบังแสง Roller Blinds (ม่านม้วนระบบมือดึง) ขนาดไม่น้อยกว่า 1.55 ตร.ม. ใบม่านชนิด Sunscreen ผลิตภัณฑ์จากเส้นใยโพลีเอสเตอร์เคลือบด้วยฟิวรี ท่อม่านม้วน (Roller Tube) ทำจากอลูมิเนียมแอนโอดไนซ์ (Anodizing) ขนาด ๒ ไม่น้อยกว่า 44 มม.	2 ชุด

ผังชั้นนี้



# กรมการเลือกตั้ง

## สำนักสทวขัดยกรรม

ผู้ปฏิบัติ

สำรวจ/เขียนแบบ

นายช่างสำรวจ	นายพิศ ชำป่าน	
นายช่างโยธา		
นายช่างสถาปนิก		
นายช่างเขียนแบบ	นายจิรายุวัฒน์ ปิ่นแก้ว	
เขียนแบบ		
สำรวจ		
ประมาณราคา		

ออกแบบ

สถาปนิก		
ผู้มีสถาปนิก		
วิศวกรโยธา		
นักเทคนิคการก่อสร้าง	นายวิญญา สุขมา	
วิศวกรไฟฟ้า		

ตรวจ/เห็นชอบ

นางคุณสุดาภรณ์		
นางคุณวิภาวรรณ		
นางคุณฉวีพรพิศ	นายจักรีน อุตตะระ	
นางคุณศุภมาสวาท	นายชินันท์ พันธุ์คงโรจน์	
นางคุณสุวิภาอักษร		
นางคุณเขียนแบบ	นายอนนต์ ไทกรณีย์	
นายช่างเทคนิคการก่อสร้าง	นายสุวัฒน์ ธรรมชัย	

อนุมัติ

อนุมัติ	นายอนนต์ ชูโชติ	วันที่อนุมัติ ๑๖/๐๖/๒๕
---------	-----------------	---------------------------

โครงการ ออกแบบปรับปรุงพื้นที่ปฏิบัติงาน  
 สำนักงานสภาความมั่นคงแห่งชาติ

สถานที่ สำนักงานสภาความมั่นคงแห่งชาติ  
 ณ อาคารรัฐประศาสนภักดี ศูนย์ราชการแจ้งวัฒนะ

เจ้าของโครงการ สำนักงานสภาความมั่นคงแห่งชาติ

แบบแปลน ผังครุภัณฑ์ห้องทำงานที่ปรึกษา  
 (แบบปรับปรุง)

มาตรฐาน	รหัส	แผ่นที่	จำนวนแผ่น
1 : 75	ID - 08	08 / 20	20 แผ่น

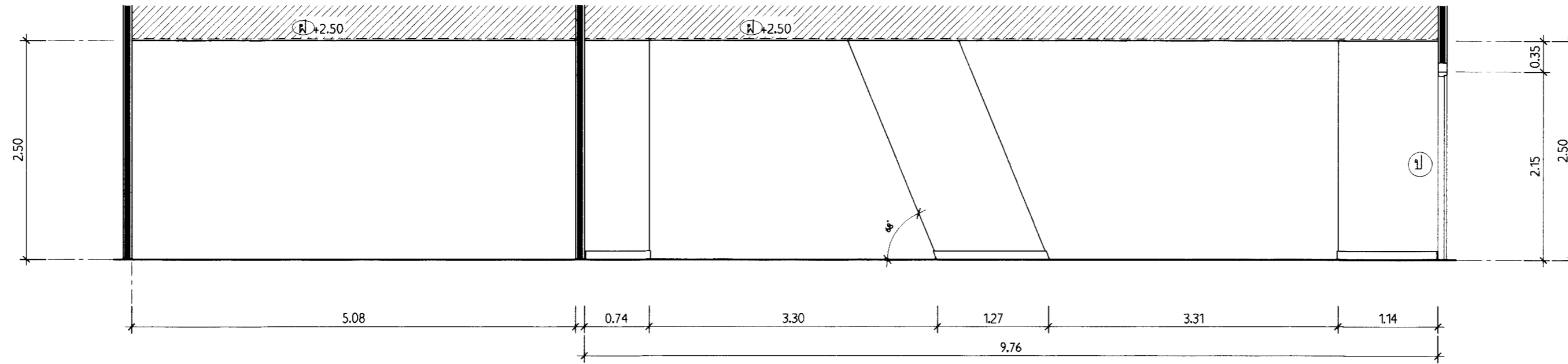

รูปตัดด้าน E  
มาตราส่วน 1:50

รูปตัดด้าน A  
มาตราส่วน 1:50

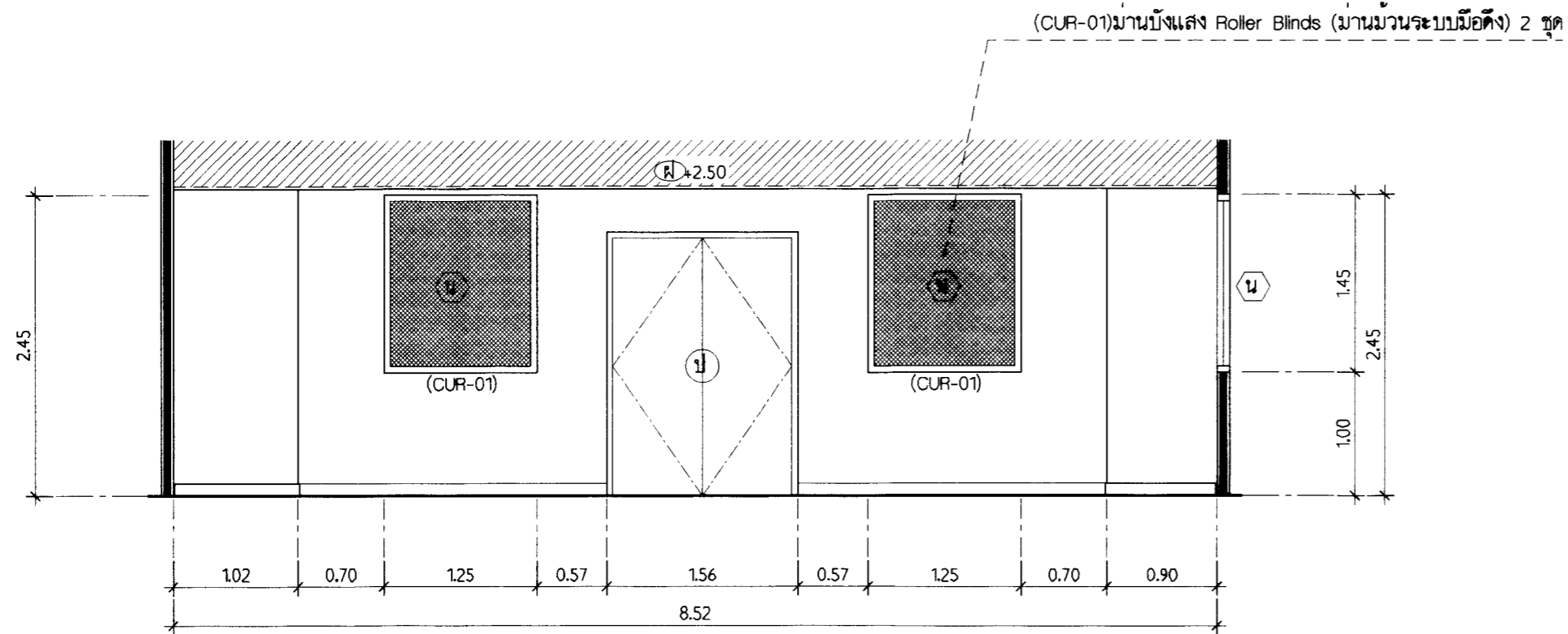

รูปตัดด้าน B  
มาตราส่วน 1:50



## กรมศิลปากร สำนักสถาปัตยกรรม

ผู้ปฏิบัติ

สำรวจ/เขียนแบบ

นายช่างสำรวจ	นายคศ ชพาน	
นายช่างโยธา		
นายช่างสถาปนิก		
นายช่างเขียนแบบ	นายจิราวุฒินันท์ ปิ่นแก้ว	
เขียนแบบ		
สำรวจ		
ประมาณราคา		

ออกแบบ

สถาปนิก		
ผู้สถาปนิก		
วิศวกรโยธา		
บัณฑิตภาพ	นายปริญญา สุธษา	
วิศวกรไฟฟ้า		

ตรวจ/เห็นชอบ

หน.กลุ่มสถาปัตยกรรม		
หน.กลุ่มวิศวกรรม		
หน.กลุ่มศิลปกรรมศิลป์	นายจักริน อุตตะมะ	
หน.กลุ่มศิลปกรรมช่าง	นายชินนัท พันธุ์ศุภโชคโรจน์	
หน.กลุ่มสถาปัตยกรรม		
หน.กลุ่มเขียนแบบ	นายเนต โอกรนีย์	
ผ.สำนักสถาปัตยกรรม	นายศรวิทย์ ธรรมชัย	

อนุมัติ

อธิบดี	นายอนันต์ ชูโชติ	วันเดือนปี 4/11/67
--------	------------------	-----------------------

โครงการ ออกแบบปรับปรุงพื้นที่ปฏิบัติงาน  
สำนักงานสภาพัฒนาการศรัทธา

สถานที่ สำนักงานสภาพัฒนาการศรัทธา  
อาคารรัฐประศาสนภักดี ศูนย์ราชการแจ้งวัฒนะ

เจ้าของโครงการ สำนักงานสภาพัฒนาการศรัทธา

แบบส่ง รูปตัดด้าน A, B, E  
ห้องทำงานที่ปรึกษา

มาตราส่วน	รหัส	แผ่นที่	จำนวนแผ่น
1 : 50	ID - 09	09 / 20	20 แผ่น

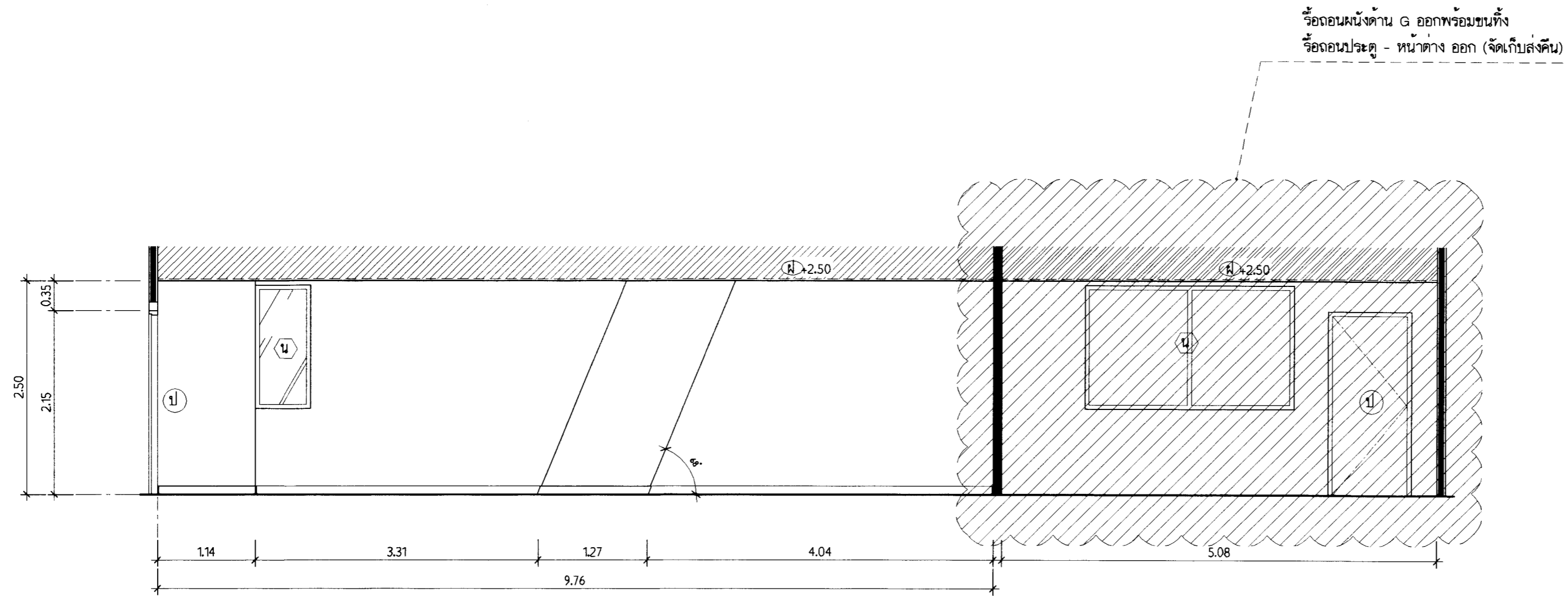

รูปตัดด้าน C  
มาตราส่วน 1:50

รูปตัดด้าน G  
มาตราส่วน 1:50

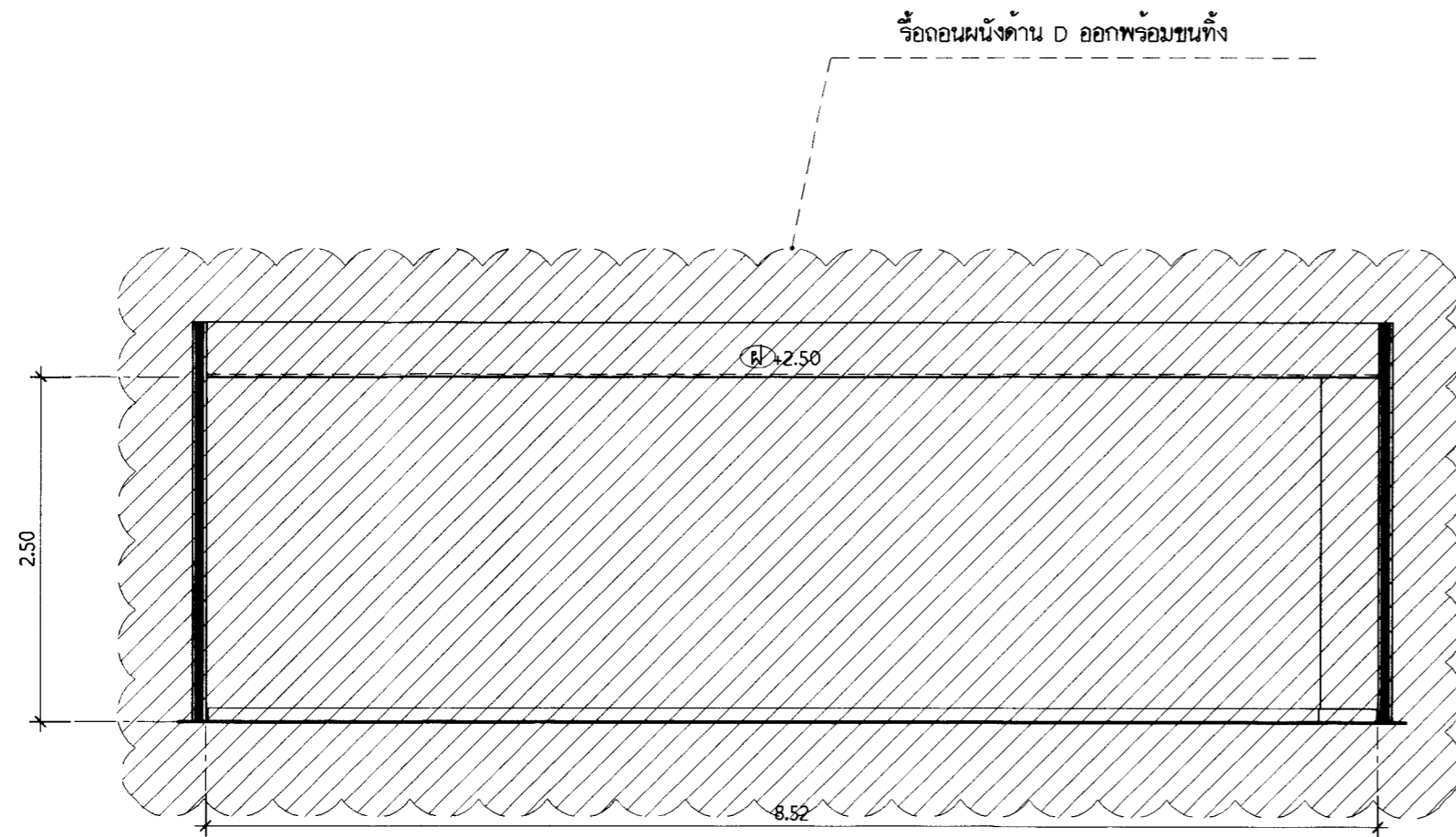

รูปตัดด้าน D  
มาตราส่วน 1:50

ผังชั้น

**กรมศิลปากร**  
**สำนักสถาปัตยกรรม**

ผู้ปฏิบัติ			
สำรวจ/เขียนแบบ			
นายช่างสำรวจ	นายพิศ ชาญ		
นายช่างโยธา			
นายช่างสถาปนิก			
นายช่างเขียนแบบ	นายจิราวุฒินันท์ มีนแก้ว		
เขียนแบบ			
สำรวจ			
ประมาณราคา			
ออกแบบ			
สถาปนิก			
ผู้สถาปนิก			
วิศวกรโยธา			
อินทนาการ	นายวิญญูญา สุขมา		
วิศวกรไฟฟ้า			
ตรวจ/เห็นชอบ			
ทนายอำนวยการ			
ทนายอำนวยการ			
ทนายอำนวยการศิลป์	นายจักริน อุดมระ		
ทนายอำนวยการช่าง	นายชินนัท พันธ์สุคนธ์ไพโรจน์		
ทนายอำนวยการเขียนแบบ	นายชเนศ ไชกรณีย์		
ทนายอำนวยการช่างเขียนแบบ	นายศรวัน วัฒนชัย		
อนุมัติ			
อนุมัติ	นายอนันต์ ชูโชติ	วันที่	วันเดือนปี
		42.10.62	
โครงการ	ออกแบบปรับปรุงพื้นที่ปฏิบัติงาน สำนักงานสภาความมั่นคงแห่งชาติ		
สถานที่	สำนักงานสภาความมั่นคงแห่งชาติ ณ อาคารรัฐประศาสนภักดี ศูนย์ราชการแจ้งวัฒนะ		
เจ้าของโครงการ	สำนักงานสภาความมั่นคงแห่งชาติ		
แบบร่าง	รูปตัดด้าน C, D, G ห้องทำงานที่ปรึกษา		
มาตราส่วน	รหัส	แผ่นที่	จำนวนแผ่น
1 : 50	ID - 10	10 / 20	20 แผ่น

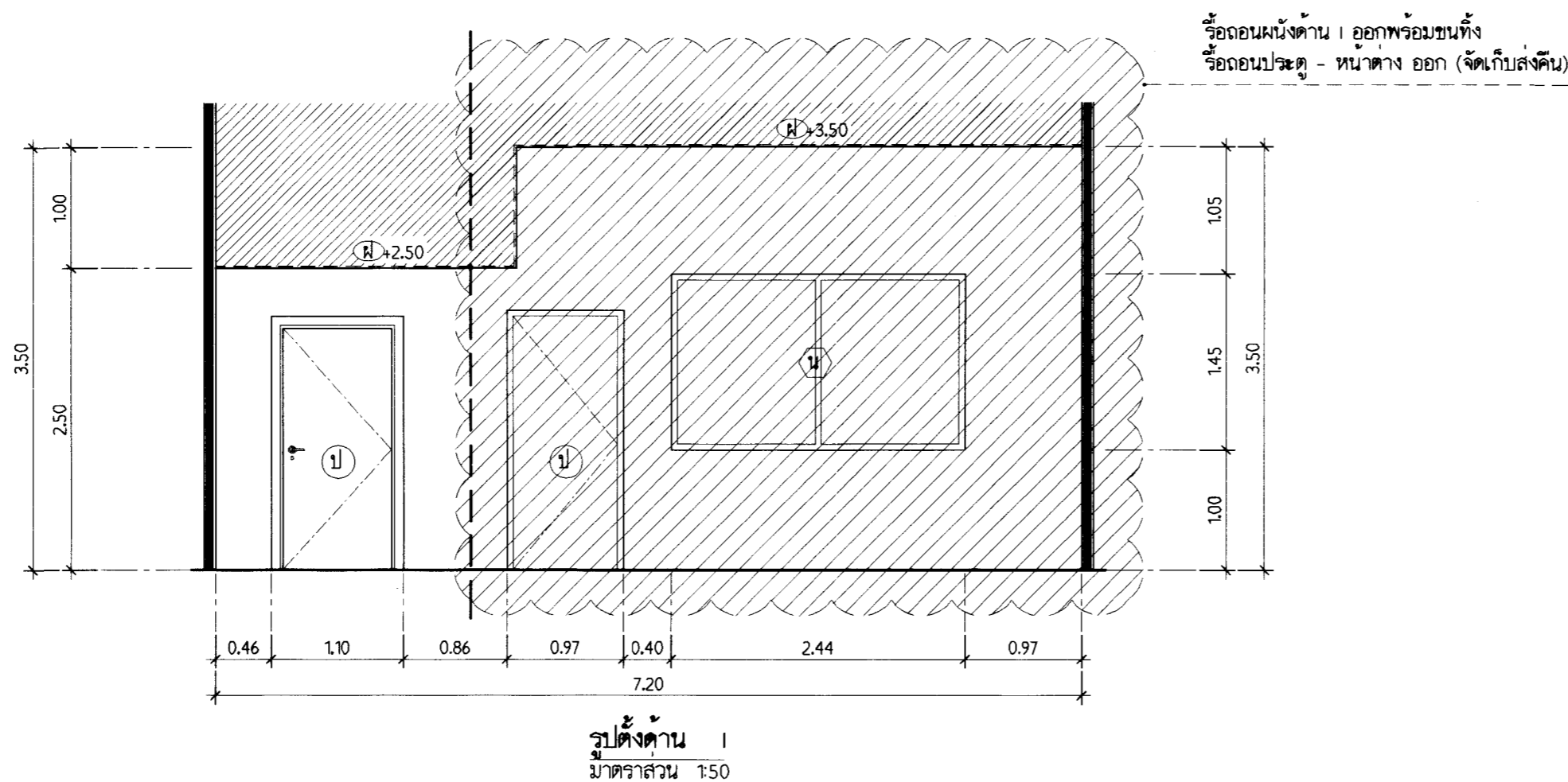
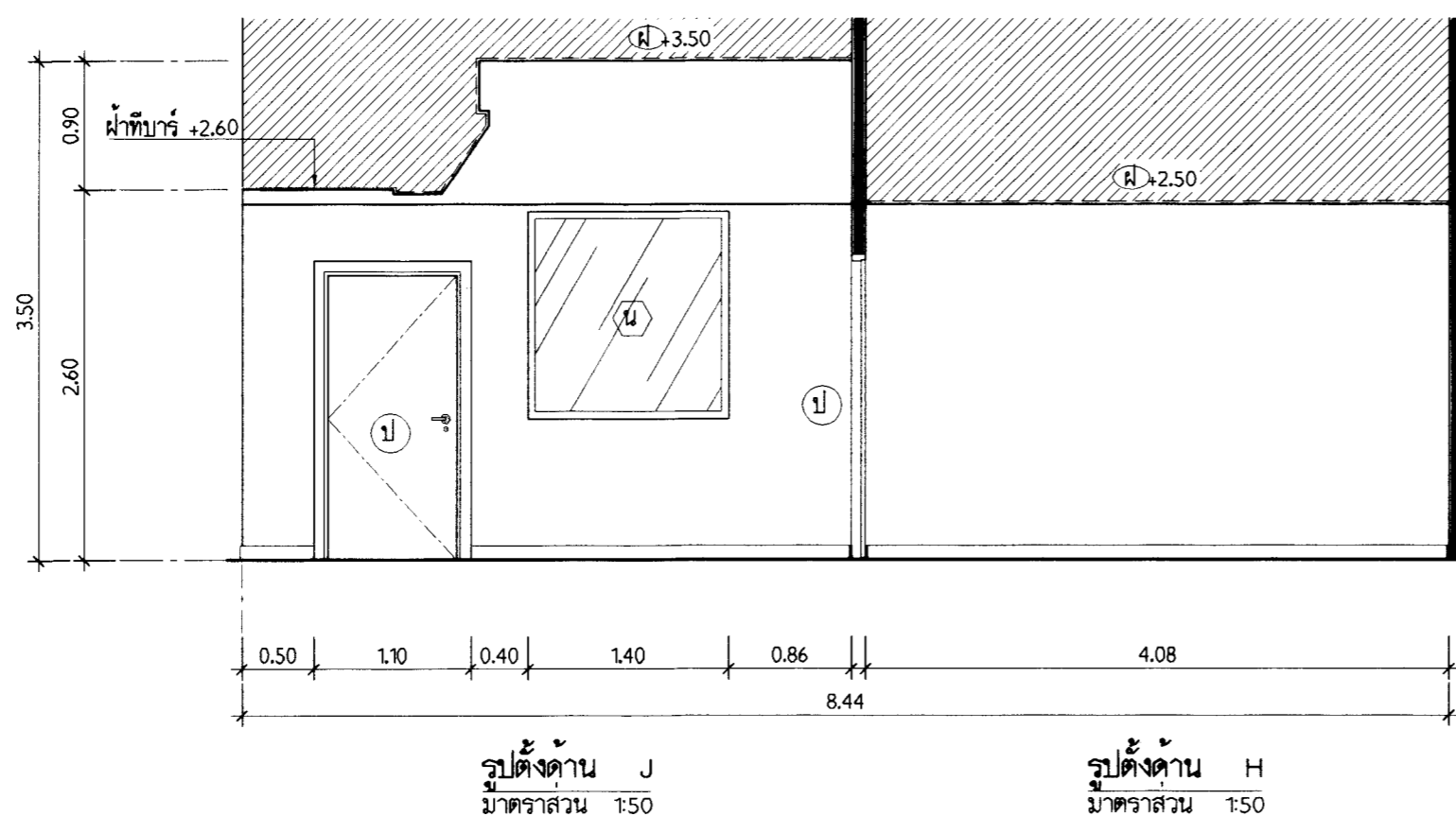
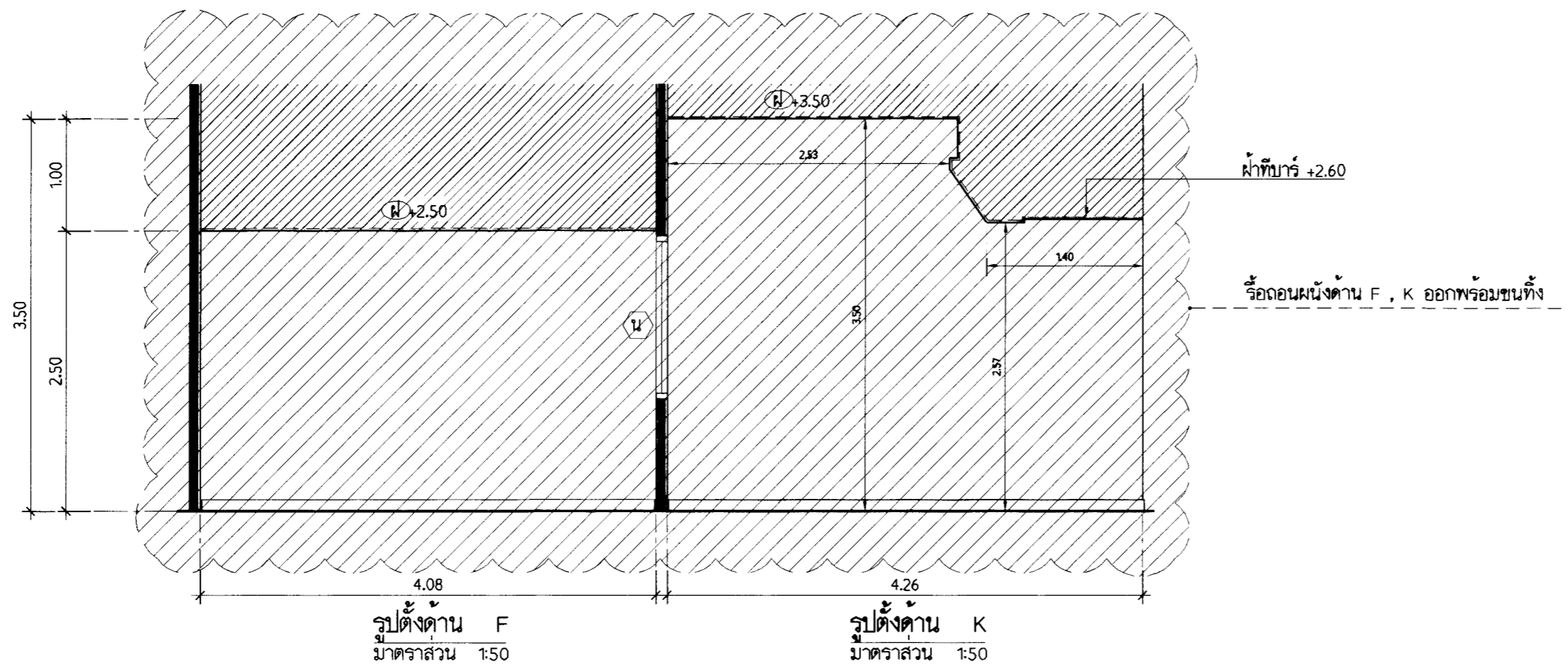

# กรมศิลปากร สำนักสถาปัตยกรรม

## ผู้ปฏิบัติ

### สำรวจ/เขียนแบบ

นายช่างสำรวจ	นายศักดิ์ ชนปาน	
นายช่างโยธา		
นายช่างสถาปนิก		
นายช่างเขียนแบบ	นายจิราวุฒินันท์ ปิ่นแก้ว	
เขียนแบบ		
สำรวจ		
ประมาณราคา		

### ออกแบบ

สถาปนิก		
ภูมิสถาปนิก		
วิศวกรโยธา		
นักสถาปนิก	นายวิญญา สุเมธา	
วิศวกรไฟฟ้า		

### ตรวจ/เห็นชอบ

หน.กลุ่มสถาปัตยกรรม		
หน.กลุ่มวิศวกรรม		
หน.กลุ่มศิลปกรรมศิลป์	นายจักริน อุตตะมะ	
หน.กลุ่มศิลปกรรมสถาปัตย์	นายชินนัท พันธุ์คิดไพโรจน์	
หน.กลุ่มอนุรักษ์ศิลปกรรม		
หน.กลุ่มเขียนแบบ	นายเนต โสภณีย์	
หน.สำนักสถาปัตยกรรม	นายศรัณ ธรรมชัย	

### อนุมัติ

อธิบดี	นายอนันต์ ชูโชติ	วันที่อนุมัติ 4/11/67
--------	------------------	--------------------------

โครงการ ออกแบบปรับปรุงพื้นที่ปฏิบัติงาน  
สำนักงานสภาความมั่นคงแห่งชาติ

สถานที่ สำนักงานสภาความมั่นคงแห่งชาติ  
อาคารรัฐประศาสนภักดี ศูนย์ราชการแจ้งวัฒนะ

เจ้าของโครงการ สำนักงานสภาความมั่นคงแห่งชาติ

แบบส่ง รูปตั้งด้าน H, I, J, K, F  
ห้องทำงานที่ปรึกษา

มาตราส่วน	รหัส	แผ่นที่	จำนวนแผ่น
1 : 50	ID - 11	11 / 20	20 แผ่น

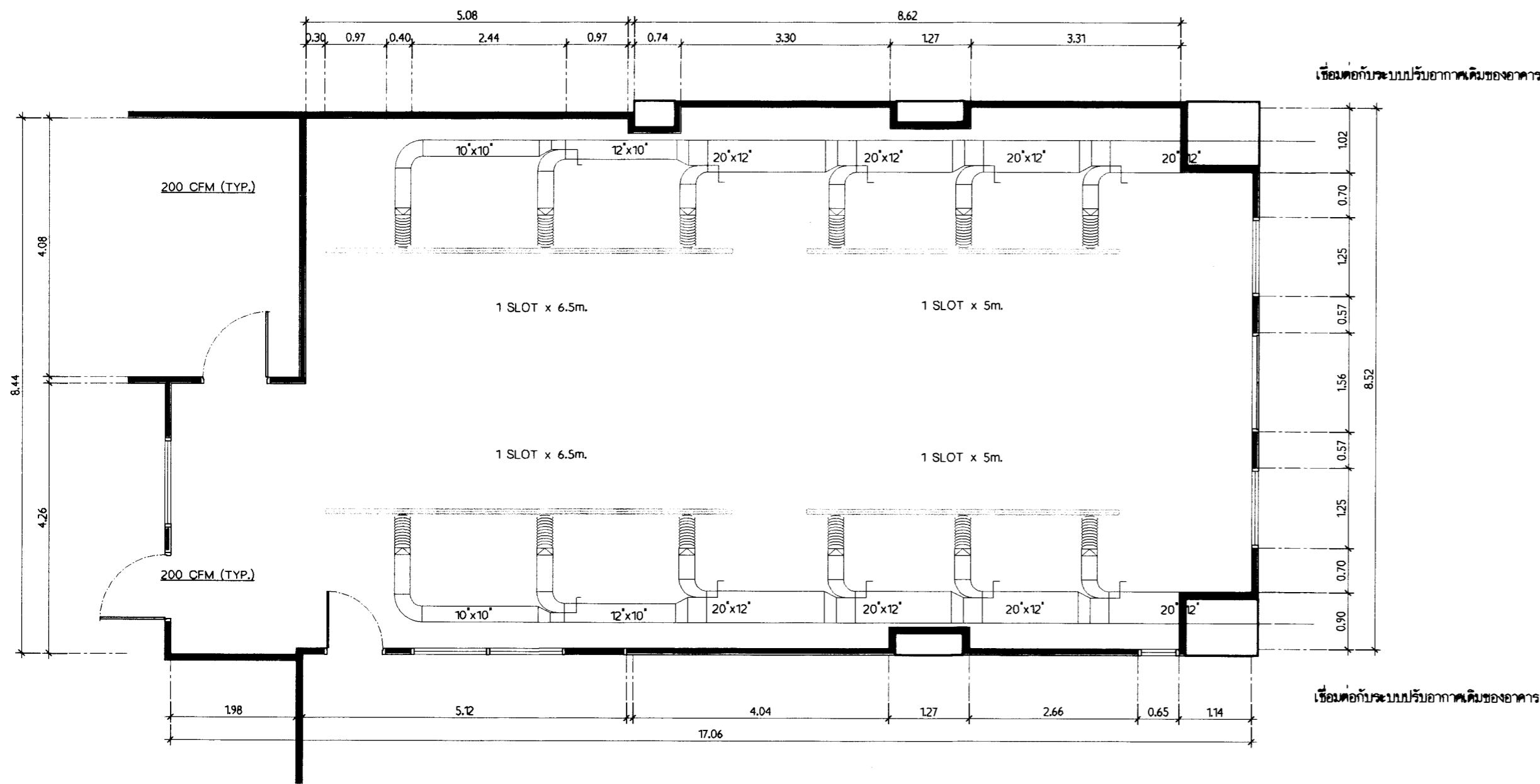

ผังงานระบบปรับอากาศห้องเก็บของขนาด 22 ตร.ม. และ ห้องเก็บของขนาด 84 ตร.ม.  
 มาตรฐาน 1 : 75  
 (ปรับปรุงเป็นห้องทำงานที่ปรึกษา สมช. จำนวน 28 คน)

รายการปรับปรุงห้องเก็บของขนาด 22 ตร.ม.

1	คอกยยทอลงน้ำเย็น	1 งาน
2	คอกยยทอลงอากาศบริสุทธิ์	1 งาน
3	คอกยยทอลงลมเย็น	1 งาน
4	ติดตั้งเครื่องส่งลมเย็นขนาด 24000 บีทียู พร้อมอุปกรณ์ควบคุมความเย็นจำนวน 1 ชุด	1 งาน
5	คอกระบบไฟฟ้า	1 งาน
6	คอกท่อน้ำทิ้ง	1 งาน

รายการปรับปรุงห้องเก็บของขนาด 84 ตร.ม.

1	คอกยยทอลงน้ำเย็น	1 งาน
2	คอกยยทอลงอากาศบริสุทธิ์	1 งาน
3	คอกยยทอลงลมเย็น	1 งาน
4	ติดตั้งเครื่องส่งลมเย็นขนาด 48000 บีทียู พร้อมอุปกรณ์ควบคุมความเย็นจำนวน 2 ชุด	1 งาน
5	คอกระบบไฟฟ้า	1 งาน
6	คอกท่อน้ำทิ้ง	1 งาน

หมายเหตุ \*\*\* ผู้รับจ้างจะต้องจัดหาวิศวกรเครื่องกลคำนวณงานระบบปรับอากาศให้สามารถใช้งานได้  
 พร้อมเซ็นรับรองงานปรับปรุงระบบปรับอากาศด้วย



กรมศิลปากร  
 สำนักสถาปัตยกรรม

ผู้ปฏิบัติ

สำรวจ/เขียนแบบ

นายช่างสำรวจ	นายพิศ ชำป่าน	
นายช่างโยธา		
นายช่างสถาปนกรรม		
นายช่างเขียนแบบ	นายจิราวุธรัตน์ ปิ่นแก้ว	
เขียนแบบ		
สำรวจ		
ประมาณราคา		

ออกแบบ

สถาปนิก		
ผู้รับผิดชอบ		
วิศวกรโยธา		
นักเทคนิคการ	นายปริญญา สุขมา	
วิศวกรไฟฟ้า		

ตรวจเห็นชอบ

แทนผู้อำนวยการกรม		
แทนผู้ควบคุมการ		
แทนผู้เขียนแบบศิลป์	นายจักริน อุตตะยะ	
แทนผู้ควบคุมการช่าง	นายชินนัท พันธุ์ศุภโชคไพโรจน์	
แทนผู้เขียนแบบสถาปัตยกรรม		
แทนผู้เขียนแบบ	นายอนนต์ โอกรณีย์	
ผอ.สำนักสถาปัตยกรรม	นายศศิธริน ธีรชัย	

อนุมัติ

อธิบดี		วันเดือนปี
	นายอนนต์ ชูโชติ 42/062	

โครงการ ออกแบบปรับปรุงพื้นที่ปฏิบัติงาน  
 สำนักงานสภาความมั่นคงแห่งชาติ

สถานที่ สำนักงานสภาความมั่นคงแห่งชาติ  
 อาคารรัฐประศาสนภักดี ศูนย์ราชการแจ้งวัฒนะ

เจ้าของโครงการ สำนักงานสภาความมั่นคงแห่งชาติ

แบบแสดง แบบปรับปรุงต่อขยายระบบปรับอากาศ  
 (ห้องทำงานที่ปรึกษา)

มาตรฐาน	รหัส	แผ่นที่	จำนวนแผ่น
1 : 75	ID - 12	12 / 20	20 แผ่น

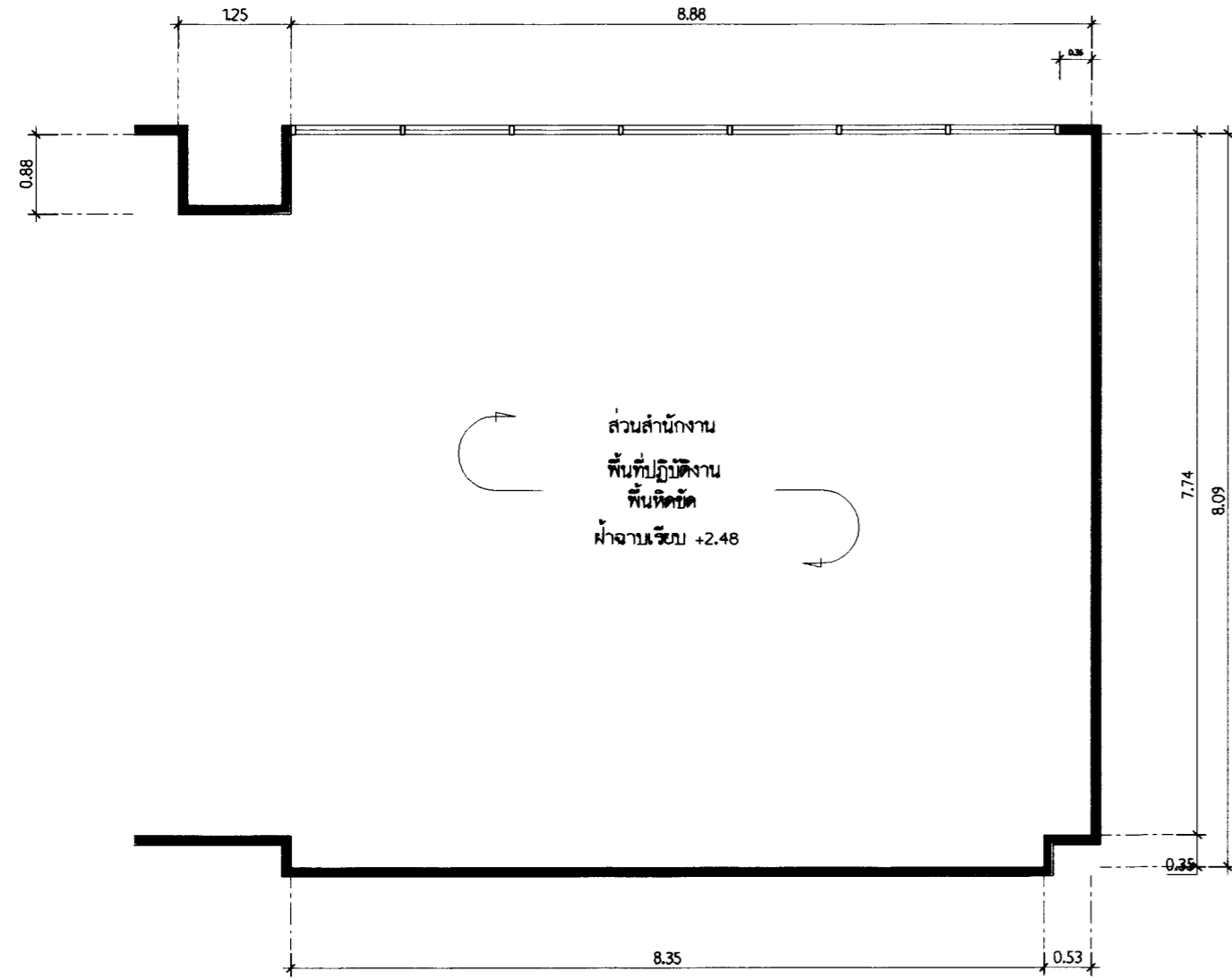

ผังกลุ่มพัฒนาองค์ความรู้ด้านความมั่นคง  
มาตรฐาน  
(ผังสภาพปัจจุบัน)  
มาตราส่วน 1:50

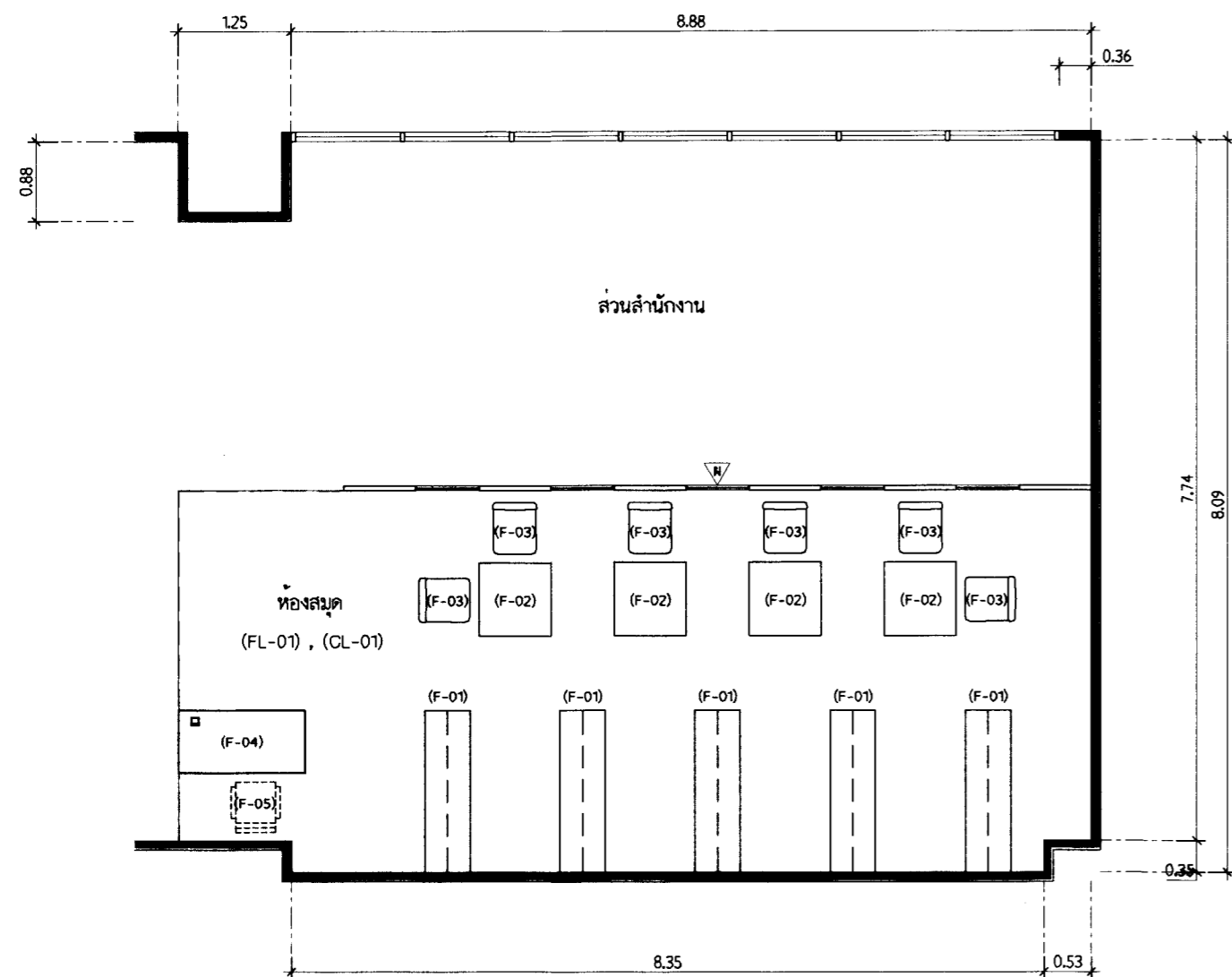

ผังกลุ่มพัฒนาองค์ความรู้ด้านความมั่นคง  
มาตรฐาน  
(ปรับปรุงเป็นห้องสมุด)  
มาตราส่วน 1:50

ห้องกลุ่มพัฒนาองค์ความรู้ด้านความมั่นคง  
(ปรับปรุงเป็นห้องสมุด)

F-01	ชั้นเก็บหนังสือสำเร็จรูปแบบ 2 หน้า ขนาดไม่น้อยกว่า 50 x 180 x 200 ซม. ชั้นเหล็กสำเร็จรูป (เสนอตัวอย่างเพื่ออนุมัติ)	5 ชั้น
F-02	โต๊ะอ่านหนังสือสำเร็จรูปขนาดไม่น้อยกว่า 80 x 80 x 75 ซม. โครงขาเหล็ก พื้นหน้าโต๊ะไม้ (เสนอตัวอย่างเพื่ออนุมัติ)	4 ตัว
F-03	เก้าอี้สำนักงานหนังสือสำเร็จรูปขนาดไม่น้อยกว่า 43 x 43 x 65 ซม. โครงขาเหล็ก ทั้งนั่ง และ พนักพิงไม้ (เสนอตัวอย่างเพื่ออนุมัติ)	6 ตัว
F-04	โต๊ะทำงานสำเร็จรูป ขนาดไม่น้อยกว่า 70 x 140 x 74.5 ซม. (เสนอตัวอย่างเพื่ออนุมัติ)	1 ตัว
F-05	เก้าอี้สำนักงานสำเร็จรูป ขนาดไม่น้อยกว่า 45 x 45 x 75 ซม. (เสนอตัวอย่างเพื่ออนุมัติ)	1 ตัว
M1	ผ้าม่านแยกส่วนขนาด 5 x 830 x 150 ซม. ไม้โครง 1x2' กรุไม้ไผ่ยขัดยง 4 มม. ปิดผิวลามิเนตลายไม้ พร้อมผนังกระดาษอีก 5 มม.	1 ชุด

FL-01	พื้นแผ่นไวนิลลายไม้ (Vinyl Tile) ขนาด 1219.2 x 228.6 x 5 มม. ปูทับพื้นหินขัดเดิม	ตร.ม.
CL-01	ฝ้าเพดานยิปซัมบอร์ดขนาดรอยต่อเรียบของเดิม (ทาสีน้ำทาสีทึบสีขาว)	ตร.ม.
CUR-01	ม่านบังแสง Roller Blinds (บานม้วนระบบมือดึง) ขนาดไม่น้อยกว่า 170 ซม. ใบม่านชนิด Sunscreen ผลัดจากเส้นใยโพลีเอสเตอร์เคลือบด้วยทิวีซี ท่อนม้วน (Roller Tube) ทำจากอลูมิเนียมแอนโอดไนซิง (Anodizing) ขนาด ๒' x ๒' ไม้โครง ๔๔ มม.	7 ชุด

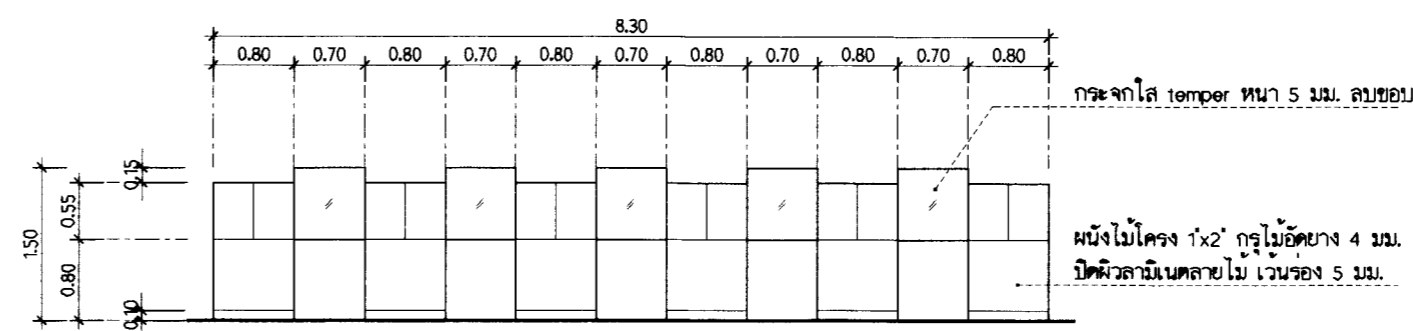

รูปด้าน (M1)  
มาตราส่วน 1:50

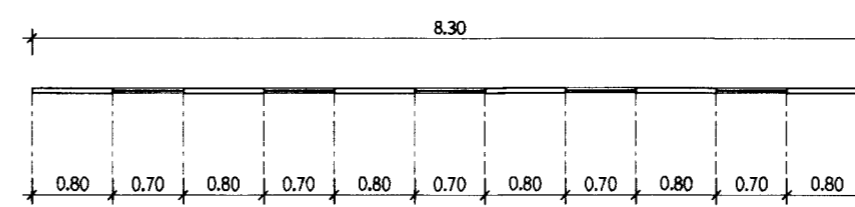

แปลน (M1)  
มาตราส่วน 1:50



กรมศิลปากร  
สำนักสถาปัตย์กรรม

ผู้ปฏิบัติ		
สำรวจ/เขียนแบบ		
นายช่างสำรวจ	นายศักดิ์ ชาญ	
นายช่างโยธา		
นายช่างศิลปกรรม		
นายช่างเขียนแบบ	นายจิรายุวัฒน์ ปิ่นแก้ว	
เขียนแบบ		
สำรวจ		
ประมาณราคา		
ออกแบบ		
สถาปนิก		
ผู้มีสถาปนิก		
วิศวกรโยธา		
วิศวกรเทคนิค	นายวิญญู สุภมา	
วิศวกรไฟฟ้า		

ตรวจ/เห็นชอบ		
พนักงานสถาปัตย์กรรม		
พนักงานวิศวกรรม		
พนักงานบริหารศิลป์	นายจักริน อุดทะมา	
พนักงานศิลปกรรม	นายชินนท พันธุ์ศักดิ์โรจน์	
พนักงานสถาปัตย์กรรม		
พนักงานเขียนแบบ	นายสนั่น โสภณชัย	
ขอสำนักสถาปัตย์กรรม	นายศรัณ ธรรมชัย	

อนุมัติ		
อนุมัติ	นายอนันต์ ชูโชติ	วันที่ ๔๓/๐๖
โครงการ	ออกแบบปรับปรุงพื้นที่ปฏิบัติงาน สำนักงานสภาความมั่นคงแห่งชาติ	
สถานที่	สำนักงานสภาความมั่นคงแห่งชาติ ๗ อาคารรัฐประศาสนภักดี ศูนย์ราชการแจ้งวัฒนะ	
เจ้าของโครงการ	สำนักงานสภาความมั่นคงแห่งชาติ	
แบบเสนอ	ผังกลุ่มพัฒนาองค์ความรู้ด้านความมั่นคง (ปรับปรุงเป็นห้องสมุด)	
มาตราส่วน	รหัส	แผ่นที่
1 : 75	ID - 13	13 / 20
		จำนวนแผ่น
		20 แผ่น

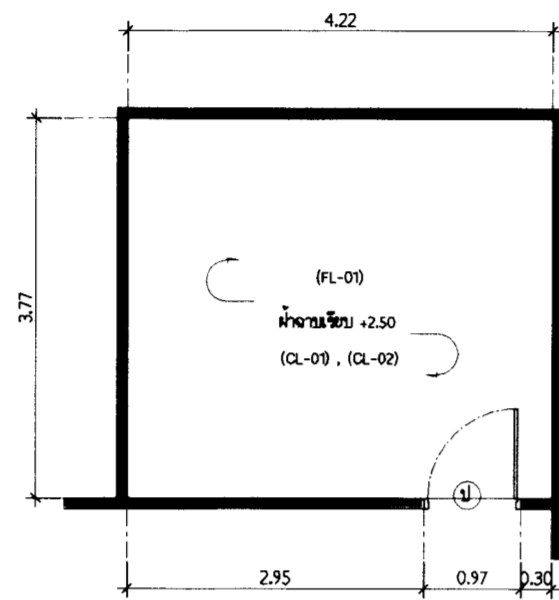

ผังพื้นห้องแม่บ้าน  
มาตราส่วน 1:50

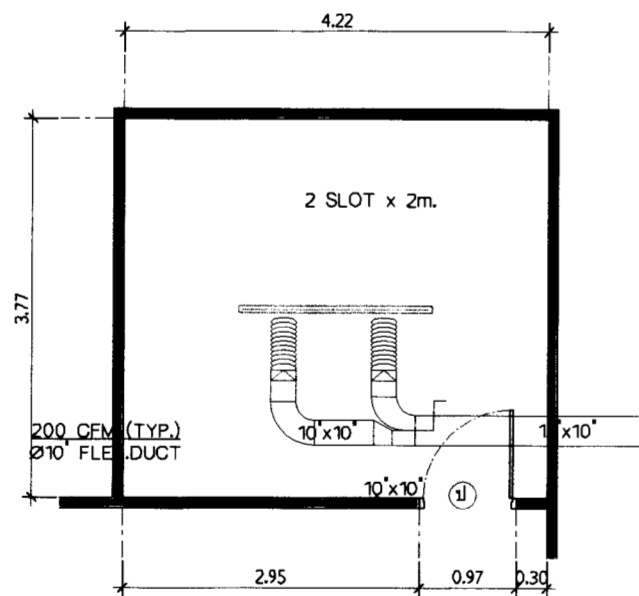

ผังต่อขยายระบบปรับอากาศห้องแม่บ้าน  
มาตราส่วน 1:50

เชื่อมโยงกับระบบปรับอากาศเดิม

รายการปรับปรุงห้องแม่บ้าน

1	ต่อขยายท่อส่งน้ำเย็น	1 งาน
2	ต่อขยายท่ออากาศปริสุทธิ	1 งาน
3	ต่อขยายท่อส่งลมเย็น	1 งาน
4	ติดตั้งเครื่องส่งลมเย็นขนาด 18000 บีทียู พร้อมอุปกรณ์ควบคุมความเย็น	1 งาน
5	ต่อระบบไฟฟ้า	1 งาน
6	ต่อท่อน้ำทิ้ง	1 งาน

FL-01 พื้นแผ่นไวนิลลายไม้ (Vinyl Tile) ขนาด 1219.2 x 228.6 x 5 mm. ปูทับพื้นหินขัดเดิม คร.ม.

CL-01 รื้อถอนฝ้าเพดานยิปซัมบอร์ดจากรอยต่อเรียบของเดิม พร้อมชนทั้ง คร.ม.

CL-02 ติดตั้งฝ้าเพดานยิปซัมบอร์ด 9 มม. จากรอยต่อเรียบใหม่ (ทาสีสีน้ำพลาสติกสีขาว) คร.ม.  
โครงฝ้าเพดาน C-LINE ระยะห่างตามมาตรฐานผู้ผลิต

หมายเหตุ \*\*\* ผู้รับจ้างจะต้องจัดหาวิศวกรเครื่องกลคำนวณงานระบบปรับอากาศให้สามารถใช้งานได้  
พร้อมยื่นรับรองงานปรับปรุงระบบปรับอากาศด้วย



กรมศิลปากร  
สำนักสถาปัตยกรรม

ผู้ปฏิบัติ

สำรวจ/เขียนแบบ

นายช่างสำรวจ	นายศักดิ์ ชาญปาน	
นายช่างโยธา		
นายช่างศิลปกรรม		
นายช่างเขียนแบบ	นายจิราวุฒินันท์ ปิ่นแก้ว	
เขียนแบบ		
สำรวจ		
ประเมินราคา		

ออกแบบ

สถาปนิก		
ผู้มีสถาปนิก		
วิศวกรโยธา		
นักเทคนิคการ	นายปริญญา สุธมา	
วิศวกรไฟฟ้า		

ตรวจ/เห็นชอบ

หน.กลุ่มสถาปัตยกรรม		
หน.กลุ่มวิศวกรรม		
หน.กลุ่มศิลปกรรมศิลป์	นายจักริม อุตตะนะ	
หน.กลุ่มศิลปกรรมก่อสร้าง	นายชินันท์ พันธุ์คุณไพโรจน์	
หน.กลุ่มผู้มีสถาปัตยกรรม		
หน.กลุ่มเขียนแบบ	นายอนันต์ ไทกรณีย์	
หน.สำนักสถาปัตยกรรม	นายศรัณ วัฒนชัย	

อนุมัติ

อธิบดี	นายอนันต์ ฐโชติ	วันเดือนปี 4 มิ.ย. 62
--------	-----------------	--------------------------

โครงการ ออกแบบปรับปรุงพื้นที่ปฏิบัติงาน  
สำนักงานสภาความมั่นคงแห่งชาติ

สถานที่ สำนักงานสภาความมั่นคงแห่งชาติ  
ณ อาคารรัฐประศาสนภักดี ศูนย์ราชการแจ้งวัฒนะ

เจ้าของโครงการ สำนักงานสภาความมั่นคงแห่งชาติ

แบบแสดง แบบปรับปรุงต่อขยายระบบปรับอากาศ  
(ห้องแม่บ้าน)

มาตราส่วน	รหัส	แผ่นที่	จำนวนแผ่น
1 : 75	ID - 14	14 / 20	20 แผ่น

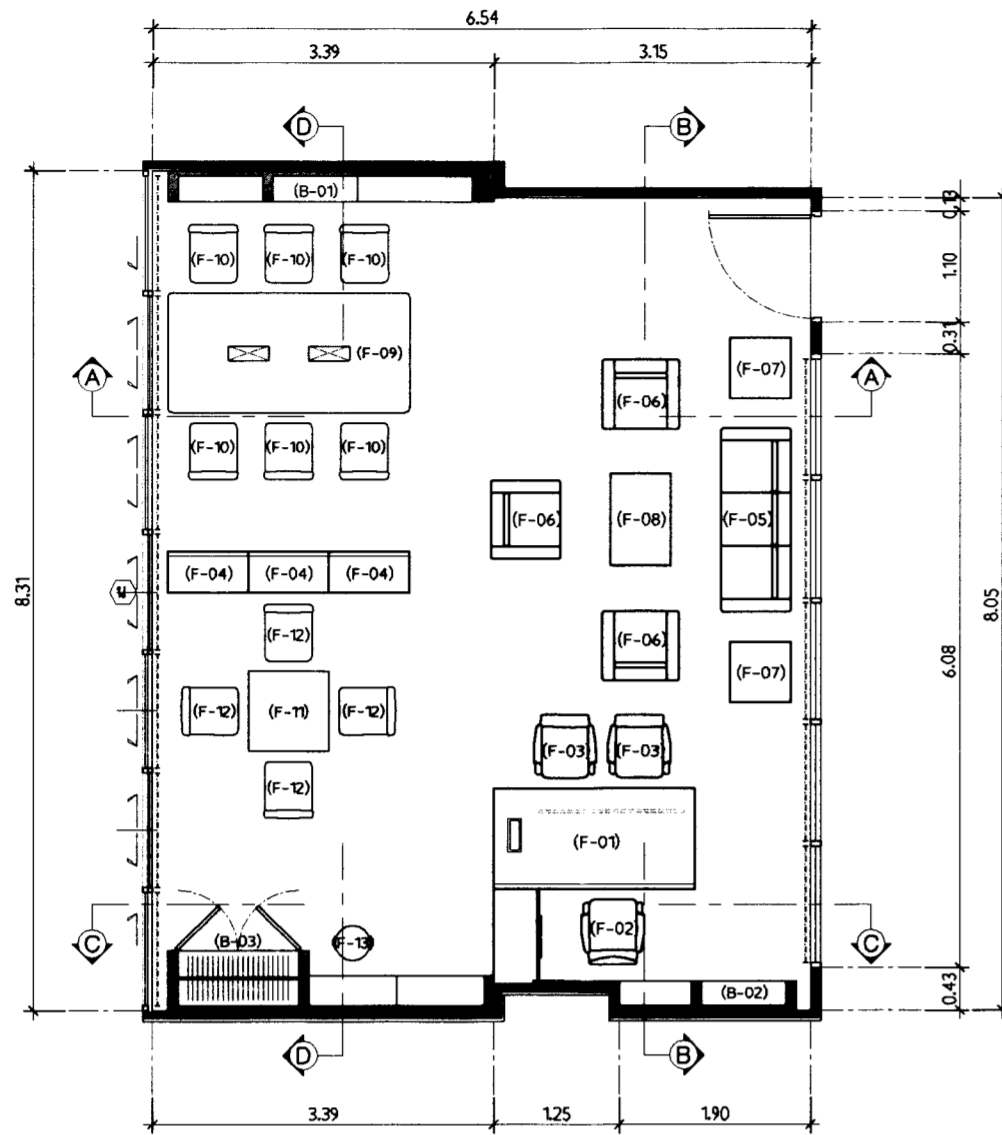

ผังครุภัณฑ์ห้องทำงานรองเลขาธิการ สมช.  
มาตราส่วน 1 : 75

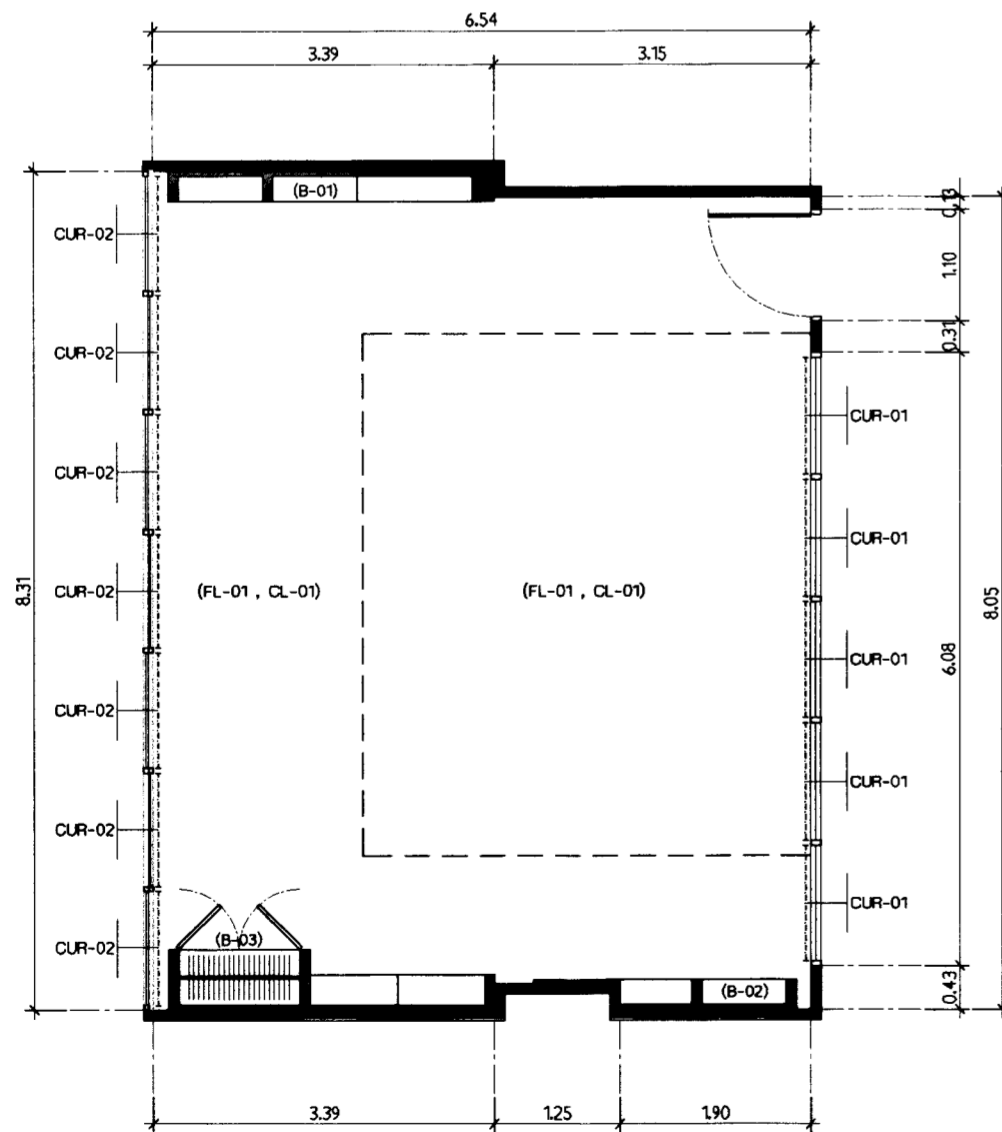

ผังครุภัณฑ์ห้อง ผสมแม่ข่าย/ผอ.กทอ.  
มาตราส่วน 1 : 75

รายการครุภัณฑ์ห้องทำงานรองเลขาธิการ สมช.

ครุภัณฑ์คอมพิวเตอร์		
รายละเอียดครุภัณฑ์		
(F-01)	โต๊ะทำงานสำเร็จรูปพร้อมตู้วาง ขนาดไม่น้อยกว่า กว้าง 200 x ลึก 95 x สูง 74.5 ซม. โต๊ะไม้ Particle Board 18 ซม. ไม้ผิว HPL โครงขาเหล็กทึบสีเทา MDF 19.9x12 ซม. บานพับ 45 องศา โครงเหล็กทึบสีเทา ไม้ผิว HPL 19 ซม. ไม้ผิว HPL โครงขาเหล็กทึบสีเทา 19 ซม. ไม้ผิว PVC สีส้มดำไม้ 19 ซม. ไม้ผิว HPL โครงขาเหล็กทึบสีเทา PVC 1 ซม. มีลิ้นชัก 2 ลิ้นชัก พร้อมกุญแจล็อค	1 ชุด
(F-02)	เก้าอี้ทำงานปรับสูงได้พร้อมที่พักเท้า ขนาดไม่น้อยกว่า กว้าง 66 x ลึก 66 x สูง 12 ซม. โครงเก้าอี้ ไม้ Veneer สีสีน้ำตาลทึบสีเทา 12 ซม. พนักพิงและเบาะนั่งบุฟองน้ำ Polyurethane foam ที่วางแขน และ ฐาน ฐานไม้เนื้อแข็งสีน้ำตาลทึบ สีเทาทึบ ปรับระดับความสูงด้วยระบบลิ้นชัก พนักพิงและเบาะนั่งบุฟองน้ำ หรือ พนักพิง	1 ตัว
(F-03)	เก้าอี้ทำงานปรับสูงได้พร้อมที่พักเท้า ขนาดไม่น้อยกว่า กว้าง 39 x ลึก 48 x สูง 81 ซม. โครงเก้าอี้ ไม้ Veneer สีสีน้ำตาลทึบสีเทา 12 ซม. พนักพิงและเบาะนั่งบุฟองน้ำ Polyurethane foam ที่วางแขน และ ฐาน ฐานไม้เนื้อแข็งสีน้ำตาลทึบ สีเทาทึบ ปรับระดับความสูงด้วยระบบลิ้นชัก พนักพิงและเบาะนั่งบุฟองน้ำ หรือ พนักพิง	2 ตัว
F-04	ตู้เก็บเอกสารสำเร็จรูป 2 บานเป็นระบบลิ้นชัก ขนาดไม่น้อยกว่า กว้าง 80 x ลึก 40 x สูง 95 ซม. ตัว บานไม้ ไม้ผิวสีน้ำตาลทึบสีเทา Particle Board ขนาดไม่น้อยกว่า 12 ซม. ไม้ผิว Melamine ไม้ผิวสีน้ำตาลทึบสีเทา PVC โครงขาเหล็กทึบสีเทา 2 ซม. มีลิ้นชักลิ้นชัก พร้อมกุญแจล็อค (กุญแจสามารถใส่กุญแจ Master Key ได้)	3 ตัว
F-05	เก้าอี้รับแขกเท้าแขน 2 ที่นั่ง (Love Seat) ขนาดไม่น้อยกว่า 130x77x77 ซม. โครงเก้าอี้ - โครงไม้จริง พนักพิง - พนักพิงไม้จริง และ พนักพิงที่บุ Polyurethane Foam ขาโต๊ะ - เหล็กขนาด 50 มม. ทน 9 มม. เชื่อมประสานกันด้วย สลักโครเมียม วัสดุบุ - ผ้า หรือ พนักพิง	1 ตัว
F-06	เก้าอี้รับแขกเท้าแขน 1 ที่นั่ง (Arm Chair) ขนาดไม่น้อยกว่า 77x77x77 ซม. โครงเก้าอี้ - โครงไม้จริง พนักพิง - พนักพิงไม้จริง และ พนักพิงที่บุ Polyurethane Foam ขาโต๊ะ - เหล็กขนาด 50 มม. ทน 9 มม. เชื่อมประสานกันด้วย สลักโครเมียม วัสดุบุ - ผ้า หรือ พนักพิง	3 ตัว
F-07	โต๊ะทำงานเหล็กโครเมียม ขนาด กว้าง 60 x ลึก 60 x สูง 43 ซม. พนักพิง - พนักพิง LG ฐานโต๊ะ - เหล็กขนาด 46 มม. ทน 6 มม. สลักโครเมียม ขาโต๊ะ - เหล็กขนาด 31 มม. ทน 6 มม. สลักโครเมียม คานรับพื้น - เหล็กขนาด 38 มม. ทน 6 มม. สลักโครเมียม	2 ตัว
F-08	โต๊ะทำงานเหล็กโครเมียม ขนาด กว้าง 60 x ลึก 90 x สูง 43 ซม. พนักพิง - พนักพิง LG ฐานโต๊ะ - เหล็กขนาด 46 มม. ทน 6 มม. สลักโครเมียม ขาโต๊ะ - เหล็กขนาด 31 มม. ทน 6 มม. สลักโครเมียม คานรับพื้น - เหล็กขนาด 38 มม. ทน 6 มม. สลักโครเมียม	1 ตัว
F-09	โต๊ะประชุมพร้อมตู้วางรูป ขนาดไม่น้อยกว่า กว้าง 240 x ลึก 120 x สูง 72 ซม. TOP - ไม้ Particle Board หนา 25 มม. ไม้ผิว Melamine ไม้ผิวสีน้ำตาลทึบสีเทา PVC 2 มม. โครงขาเหล็กขนาด 30 x 60 มม. ทน 15 มม. ไม้ผิว Powder Coating	1 ตัว
F-10	เก้าอี้ประชุมพร้อมตู้วางรูป ขนาดไม่น้อยกว่า กว้าง 39 x ลึก 48 x สูง 81 ซม. พนักพิง , ที่นั่ง Polypropylene ฐานเก้าอี้ พนักพิงทึบสีเทา ไม้ผิว Powder Coat	6 ตัว
F-11	โต๊ะประชุมพร้อมตู้วางรูป ขนาดไม่น้อยกว่า กว้าง 80 x ลึก 80 x สูง 75 ซม. โครงขาเหล็กทึบสีเทา Epoxy Powder TOP - ไม้จริงสีน้ำตาลทึบสีเทา	1 ตัว
F-12	เก้าอี้ประชุมพร้อมตู้วางรูป ขนาดไม่น้อยกว่า กว้าง 45 x ลึก 45 x สูง 85 ซม. โครงขาเหล็กทึบสีเทา Epoxy Powder พื้นไม้จริงสีน้ำตาลทึบสีเทา	1 ตัว
F-13	เก้าอี้พิมพ์เอกสาร ขนาดไม่น้อยกว่า 35 ซม. x สูง 40 ซม. โครงขาไม้ 4 ขา บานพับที่ขาโต๊ะพร้อมลิ้นชัก	

ครุภัณฑ์อื่น ๆ		
(B-01)	ตู้เก็บเอกสารพร้อมลิ้นชัก ขนาดไม่น้อยกว่า กว้าง 325 x ลึก 30 x สูง 210 ซม. โครงตัวไม้เนื้อแข็ง 1.2" หนา 4 มม. ไม้ผิวสีน้ำตาลทึบสีเทา 6 มม. ไม้ผิวสีน้ำตาลทึบสีเทา 6 มม. ลิ้นชักจากโลหะ 10 ซม. ไม้ผิวสีน้ำตาลทึบสีเทา พร้อมลิ้นชักไม้เนื้อแข็ง พนักพิงและเบาะนั่งบุฟองน้ำ 20 ซม. คานรับพื้นสีน้ำตาลทึบสีเทา ไม้เนื้อแข็งสีน้ำตาลทึบสีเทา พร้อมกุญแจล็อคพร้อม ลิ้นชัก , บานพับ , รางลิ้นชัก , กุญแจล็อค พร้อมกุญแจ	1 ตู้
(B-02)	ตู้เก็บเอกสารพร้อมลิ้นชัก ขนาดไม่น้อยกว่า กว้าง 242 x ลึก 30 x สูง 210 ซม. โครงตัวไม้เนื้อแข็ง 1.2" หนา 4 มม. ไม้ผิวสีน้ำตาลทึบสีเทา 6 มม. ไม้ผิวสีน้ำตาลทึบสีเทา 6 มม. ลิ้นชักจากโลหะ 10 ซม. ไม้ผิวสีน้ำตาลทึบสีเทา พร้อมลิ้นชักไม้เนื้อแข็ง พนักพิงและเบาะนั่งบุฟองน้ำ 20 ซม. คานรับพื้นสีน้ำตาลทึบสีเทา ไม้เนื้อแข็งสีน้ำตาลทึบสีเทา พร้อมกุญแจล็อคพร้อม ลิ้นชัก , บานพับ , รางลิ้นชัก , กุญแจล็อค พร้อมกุญแจ	1 ตู้
(B-03)	ตู้เก็บเอกสารพร้อมลิ้นชัก ขนาดไม่น้อยกว่า กว้าง 325 x ลึก 30 x สูง 210 ซม. โครงตัวไม้เนื้อแข็ง 1.2" หนา 4 มม. ไม้ผิวสีน้ำตาลทึบสีเทา 6 มม. ไม้ผิวสีน้ำตาลทึบสีเทา 6 มม. ลิ้นชักจากโลหะ 10 ซม. ไม้ผิวสีน้ำตาลทึบสีเทา พร้อมลิ้นชักไม้เนื้อแข็ง พนักพิงและเบาะนั่งบุฟองน้ำ 20 ซม. คานรับพื้นสีน้ำตาลทึบสีเทา ไม้เนื้อแข็งสีน้ำตาลทึบสีเทา พร้อมกุญแจล็อคพร้อม ลิ้นชัก , บานพับ , รางลิ้นชัก , กุญแจล็อค พร้อมกุญแจ	1 ตู้

CUR-01	บานบังแสง Roller Blinds (บานบังแสงระบบมือดึง) ขนาดไม่น้อยกว่า 2.00 ตร.ม. ไม้ม่านชนิด Sunscreen ผลิตจากเส้นใยโพลีเอสเตอร์เคลือบด้วยพีวีซี ท่อนม่านม้วน (Roller Tube) ทำจากอลูมิเนียมอะโนไดซ์ (Anodizing) ขนาด 2 นิ้ว ยาว 44 ซม.	5 ชุด
CUR-02	บานบังแสง Roller Blinds (บานบังแสงระบบมือดึง) ขนาดไม่น้อยกว่า 1.80 ตร.ม. ไม้ม่านชนิด Sunscreen ผลิตจากเส้นใยโพลีเอสเตอร์เคลือบด้วยพีวีซี ท่อนม่านม้วน (Roller Tube) ทำจากอลูมิเนียมอะโนไดซ์ (Anodizing) ขนาด 2 นิ้ว ยาว 44 ซม.	7 ชุด
FL-01	พื้นแผ่นไวนิลลายไม้ (Vinyl Tile) ขนาด 1219.2 x 228.6 x 5 มม.	ตร.ม.
CL-01	ผ้าเช็ดพื้นใยสังเคราะห์ลายดอกพร้อมเชือก (ผ้าใช้ทำความสะอาดพื้น)	ตร.ม.



กรมศิลปากร  
สำนักสถาปัตยกรรม

ผู้ปฏิบัติงาน  
สำรวจ/เขียนแบบ

นายช่างสำรวจ	นายศักดิ์ ชาญ	
นายช่างเขียน		
นายช่างศิลปกรรม		
นายช่างเขียนแบบ	นายจิรายุวัฒน์ ปิ่นแก้ว	
เขียนแบบ		
สำรวจ		
ประมาณราคา		
ออกแบบ		
สถาปนิก		
ผู้ติดตามงาน		
วิศวกรโยธา		
ช่างเทคนิค	นายวิญญูญา สุขุม	
วิศวกรไฟฟ้า		

ตรวจ/เห็นชอบ		
พนักงนสถาปัตยกรรม		
พนักงนศิลปกรรม		
พนักงนเขียนแบบ	นายจิรายุวัฒน์ ปิ่นแก้ว	
พนักงนศิลปกรรม	นายชัยวัฒน์ พันธุ์ศักดิ์ไพโรจน์	
พนักงนสถาปัตยกรรม		
พนักงนเขียนแบบ	นายธนศ ไกรรัมย์	
พนักงนสถาปัตยกรรม	นายสุรินทร์ คุ้มชัย	

อนุมัติ			
อนุมัติ		นายชัยวัฒน์ พันธุ์ศักดิ์ไพโรจน์	วันที่ 4.11.2017
โครงการ	ออกแบบปรับปรุงพื้นที่ปฏิบัติงาน สำนักงานสถาปัตย์วัฒนธรรมแห่งชาติ		
สถานที่	สำนักงานสถาปัตย์วัฒนธรรมแห่งชาติ อาคารรัฐประศาสนภักดี ศูนย์ราชการแจ้งวัฒนะ		
เจ้าของโครงการ	สำนักงานสถาปัตย์วัฒนธรรมแห่งชาติ		
แบบแสดง	ผัง และ รายการครุภัณฑ์ ห้องทำงานรองเลขาธิการ สมช.		
มาตราส่วน	รหัส	แผ่นที่	จำนวนแผ่น
1 : 75	ID - 15	15 / 20	20 แผ่น



ครุภัณฑ์ (B-01) ดูแบบขยาย

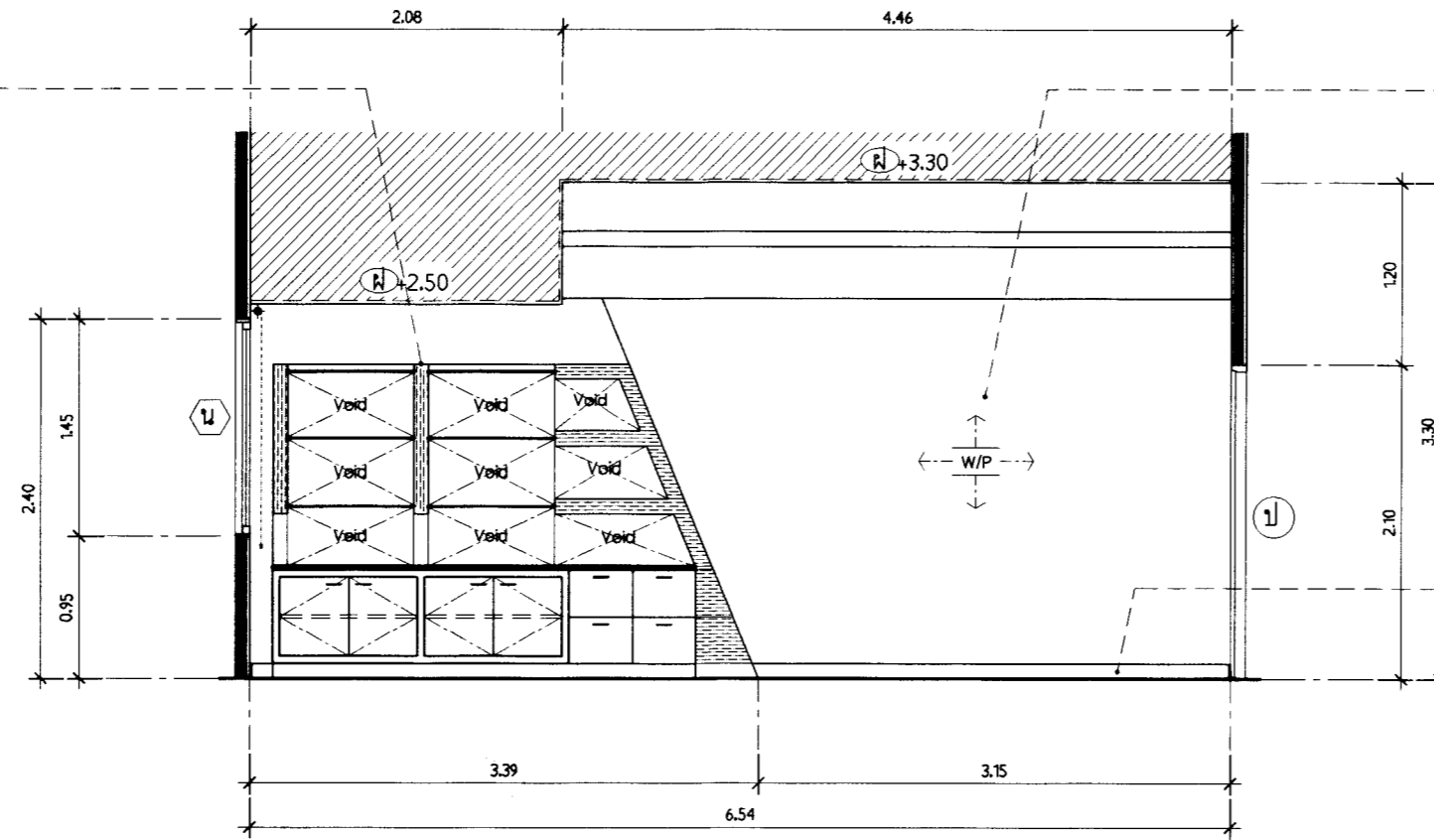

รูปตัดด้าน A  
มาตราส่วน 1:50

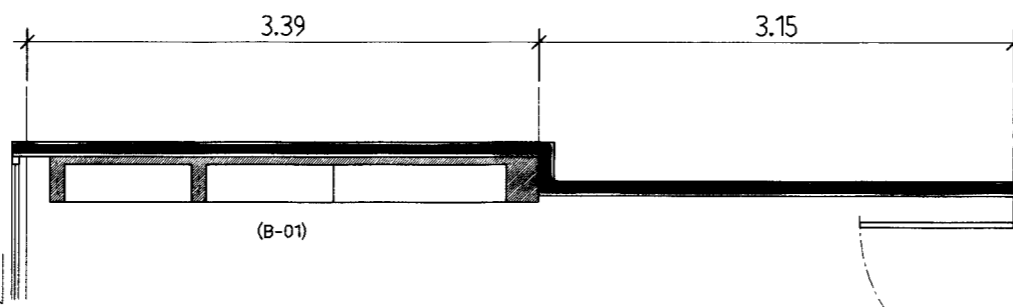

แปลนด้าน A  
มาตราส่วน 1:50

ผนังเดิมกรุ WALL PAPER ลายไทย (เลือกสีและลายให้ภายหลัง)

รีบัวพื้นของเดิมออกพร้อมชนทั้ง  
ติดตั้งบัวพื้นอลูมิเนียมขนาด 4 นิ้ว (รอบห้อง)

ผนังเดิมกรุ WALL PAPER ลายไทย (เลือกสีและลายให้ภายหลัง)

(CUR-01) ม่านบังแสง RollerBlinds (ม่านม้วนระบบมือดึง) 5 ชุด  
ขนาด 2.02 ตารางเมตร / ชุด

รีบัวพื้นของเดิมออกพร้อมชนทั้ง  
ติดตั้งบัวพื้นอลูมิเนียมขนาด 4 นิ้ว (รอบห้อง)

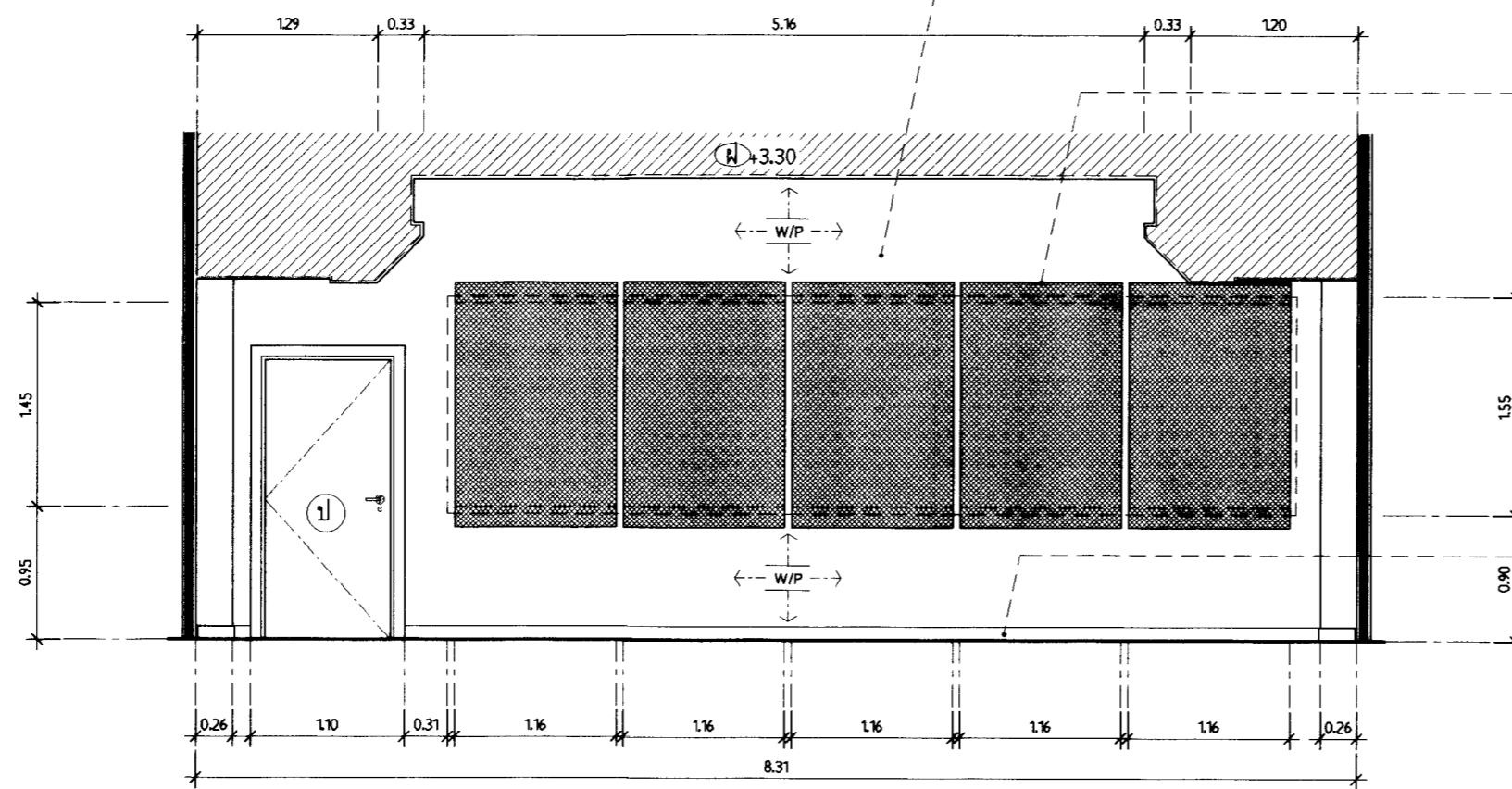

รูปตัดด้าน B  
มาตราส่วน 1:50



# กรมศึกษาธิการ สำนักสทวปัตยกรรม

ผู้ปฏิบัติ

สำรวจ/เขียนแบบ

นายช่างสำรวจ	นายศักดิ์ ชามาน	
นายช่างโยธา		
นายช่างสถาปนิก		
นายช่างเขียนแบบ	นายจิรายุวัฒน์ ปิ่นแก้ว	
เขียนแบบ		
สำรวจ		
แปลนด้านสถาปัตย์		

ออกแบบ

สถาปนิก		
ผู้รับสถาปนิก		
วิศวกรโยธา		
นักเทคนิคการ	นายวิรุณ สุมา	
วิศวกรไฟฟ้า		

ตรวจ/เห็นชอบ

พ.น.ส.สถาปนิก		
พ.น.ส.วิศวกร		
พ.น.ส.สถาปนิก	นายจักริน อุตระนะ	
พ.น.ส.สถาปนิก	นายชินนัท พันธุ์คงใจโรจน์	
พ.น.ส.สถาปนิก		
พ.น.ส.เขียนแบบ	นายอนนต์ ไกรรัมย์	
พ.น.ส.สถาปนิก	นายศรินทร์ อิมรัมย์	

อนุมัติ

อธิบดี	นายอนันต์ ชูโชติ	วันที่อนุมัติ 4.11.2562
--------	------------------	----------------------------

โครงการ ออกแบบปรับปรุงพื้นที่ปฏิบัติงาน  
สำนักงานสภาความมั่นคงแห่งชาติ

สถานที่ สำนักงานสภาความมั่นคงแห่งชาติ  
ณ อาคารรัฐประศาสนภักดี ศูนย์ราชการแจ้งวัฒนะ

เจ้าของโครงการ สำนักงานสภาความมั่นคงแห่งชาติ

แบบร่าง รูปตัดด้าน A , B  
ห้องทำงานรองเลขาธิการ สมช.

มาตราส่วน	รหัส	แผ่นที่	จำนวนแผ่น
1 : 50	ID - 16	16 / 20	20 แผ่น

ครุภัณฑ์ (B-02) คูแบบขยาย

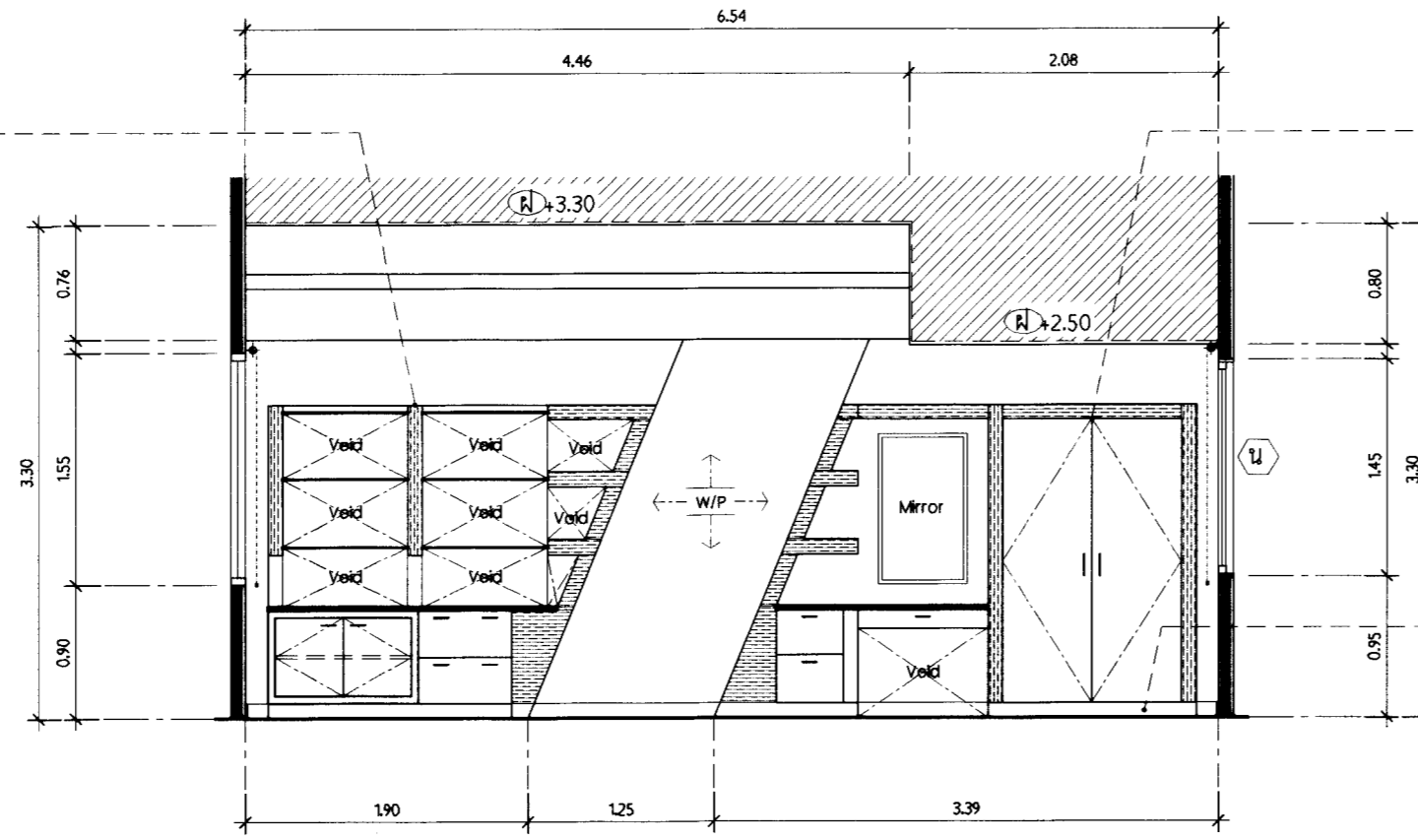

รูปตัดด้าน C  
มาตราส่วน 1:50

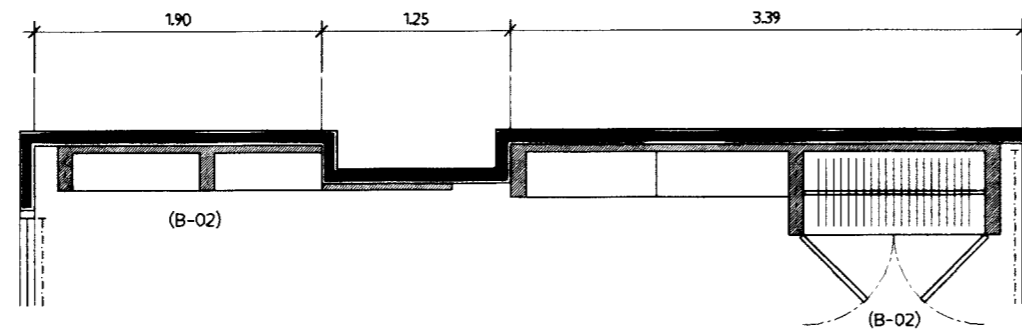

แปลนด้าน C  
มาตราส่วน 1:50

ครุภัณฑ์ (B-03) คูแบบขยาย

รื้อบัวพื้นของเดิมออกพร้อมชนทั้ง  
ติดตั้งบัวพื้นอลูมิเนียมขนาด 4 นิ้ว (รอบห้อง)

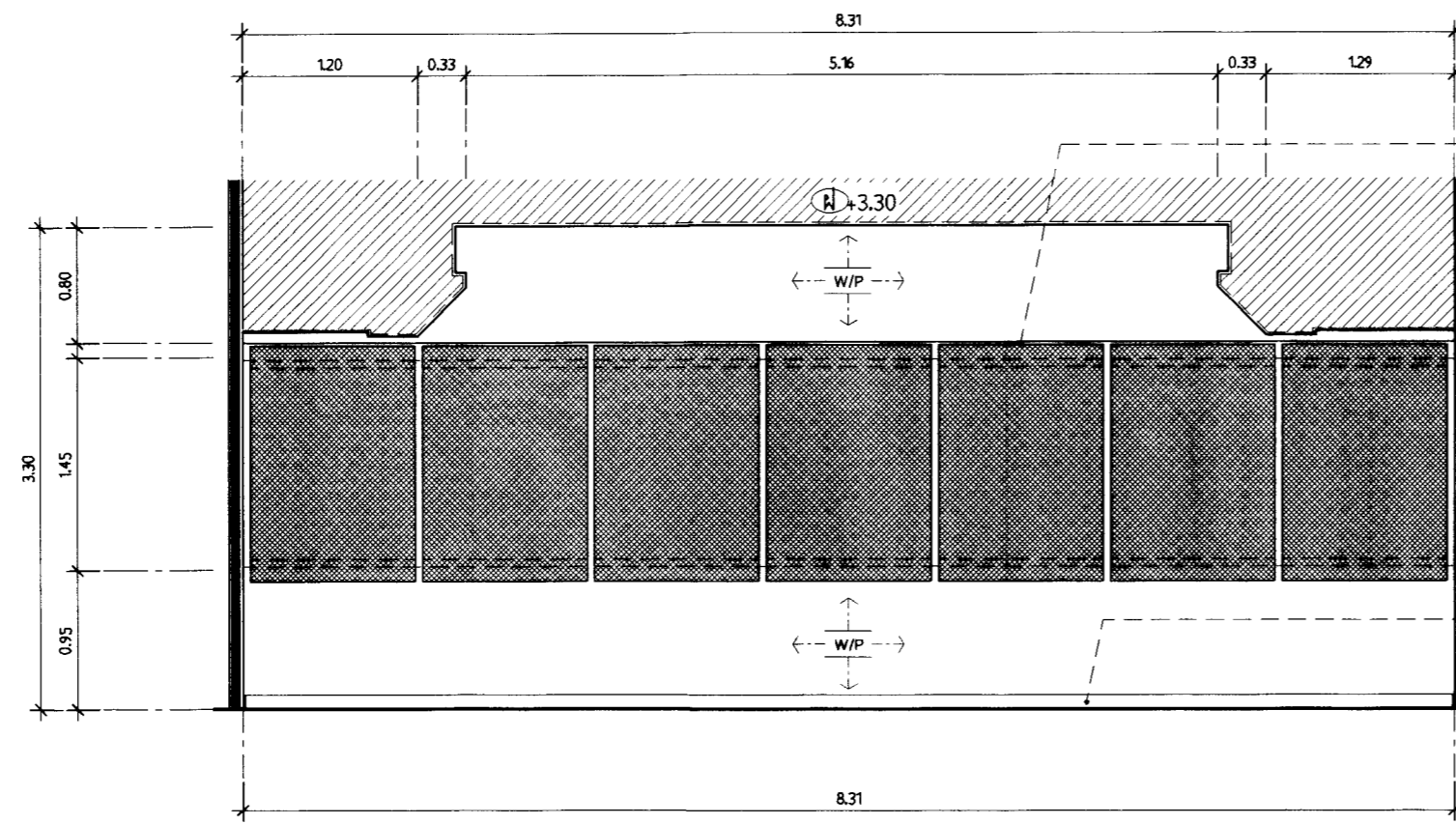

(CUR-02) ม่านบังแสง RollerBlinds (ม่านม้วนระบบมือดึง) 7 ชุด  
ขนาด 1.80 ตารางเมตร / ชุด

รื้อบัวพื้นของเดิมออกพร้อมชนทั้ง  
ติดตั้งบัวพื้นอลูมิเนียมขนาด 4 นิ้ว (รอบห้อง)

รูปตัดด้าน D  
มาตราส่วน 1:50



# กรมศึกษาธิการ สำนักสถาปัตยกรรม

ผู้ปฏิบัติ

สำรวจ/เขียนแบบ

นายช่างสำรวจ	นายพิศ ธานี	
นายช่างโยธา		
นายช่างศิลปกรรม		
นายช่างเขียนแบบ	นายจิราวุธรัตน์ ปิ่นแก้ว	
เขียนแบบ		
สำรวจ		
ประมาณราคา		

ออกแบบ

สถาปนิก		
ผู้สถาปนิก		
วิศวกรโยธา		
วิศวกรการ	นายปริญญา สุเมธา	
วิศวกรไฟฟ้า		

ตรวจ/เห็นชอบ

พนักงนสถาปัตยกรรม		
พนักงนวิศวกรรม		
พนักงนภูมิสถาปัตย์	นายจักริน อุตตะยะ	
พนักงนศิลปกรรมศาสตร์	นายชัยนันท พันธุ์กุลไพโรจน์	
พนักงนผู้สถาปัตยกรรม		
พนักงนเขียนแบบ	นายธนศ ไกรณีย์	
ผอ.สำนักสถาปัตยกรรม	นายสรวิน ธีรชัย	

อนุมัติ

อนุมัติ		วันเดือนปี 4/21/2562
---------	--	-------------------------

โครงการ ออกแบบปรับปรุงพื้นที่ปฏิบัติงาน  
สำนักงานสภาความมั่นคงแห่งชาติ

สถานที่ สำนักงานสภาความมั่นคงแห่งชาติ  
ณ อาคารรัฐประศาสนภักดี ศูนย์ราชการแจ้งวัฒนะ

เจ้าของโครงการ สำนักงานสภาความมั่นคงแห่งชาติ

แบบเลข รูปตัดด้าน C , D  
ห้องทำงานรองเลขาธิการ สมช.

มาตราส่วน	รหัส	แผ่นที่	จำนวนแผ่น
1 : 50	ID - 17	17 / 20	20 แผ่น

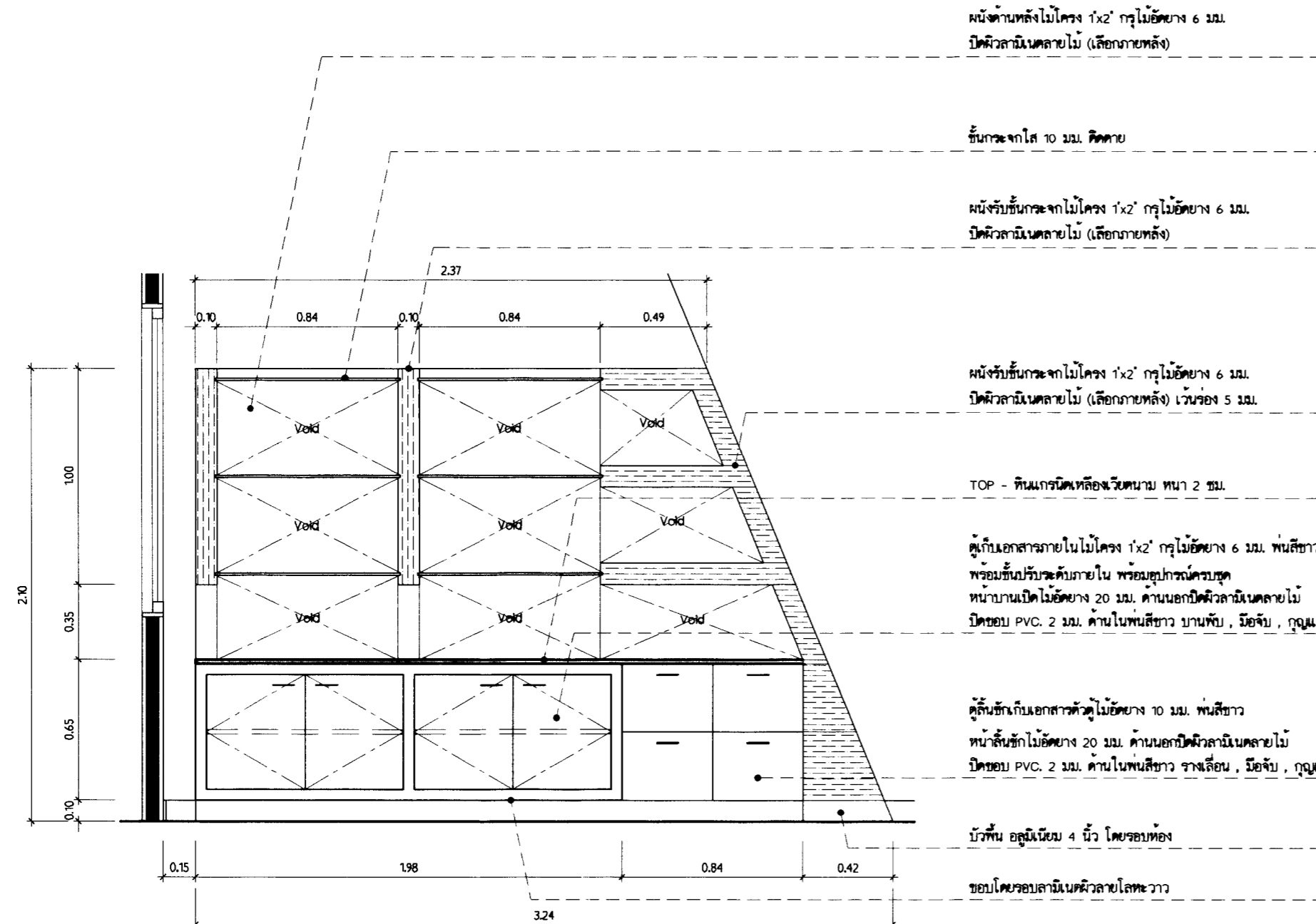

รูปติดตั้งหน้าครุภัณฑ์ (B-01)  
มาตราส่วน 1 : 25

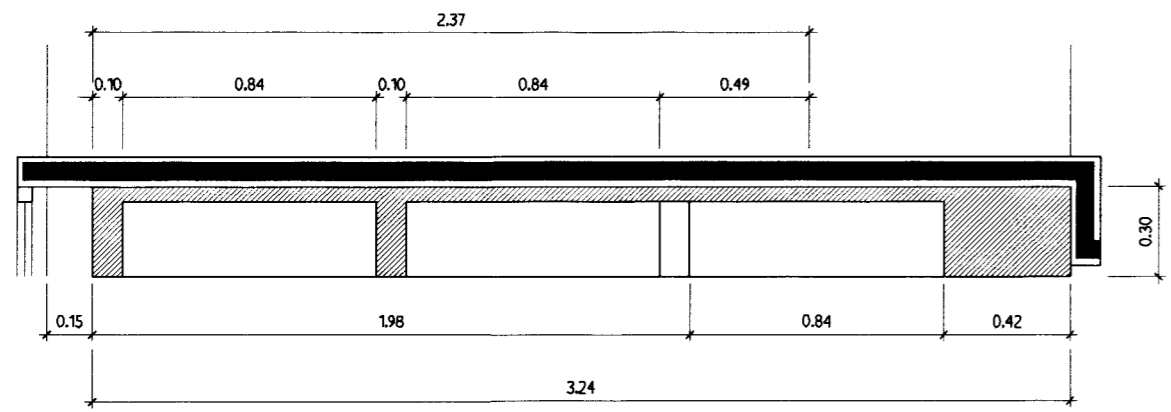

แปลนครุภัณฑ์ (B-01)  
มาตราส่วน 1 : 25

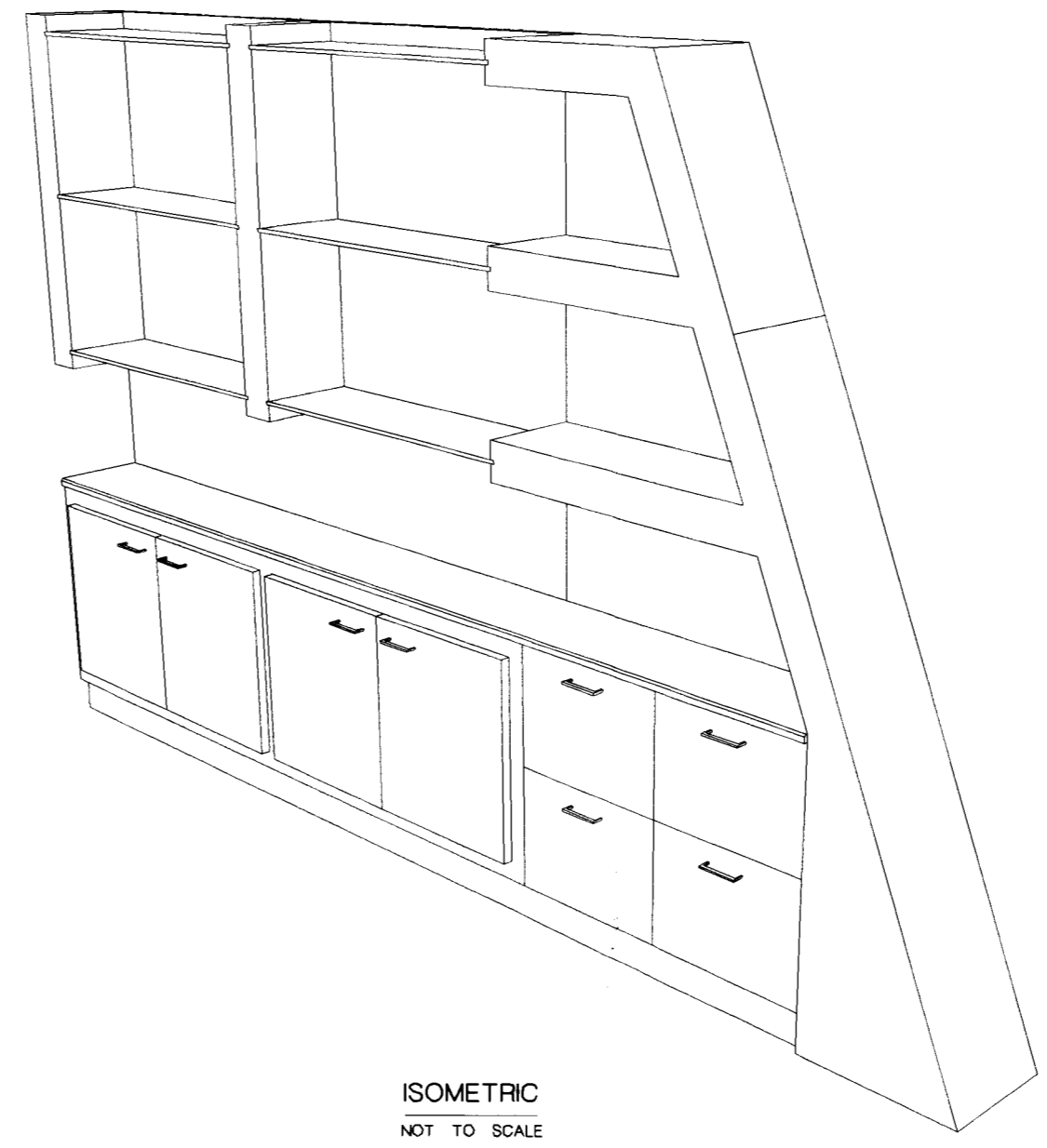

ผังดัชนี			
			
<h2>กรมศิลปากร</h2> <h3>สำนักสถาปัตยกรรม</h3>			
ผู้ปฏิบัติ			
สำรวจ/เขียนแบบ			
นายช่างสำรวจ	นายพิศ ช่างปาน		
นายช่างโยธา			
นายช่างศิลปกรรม			
นายช่างเขียนแบบ	นายจิราวุฒินันท์ ปิ่นแก้ว		
เขียนแบบ			
สำรวจ			
ประมาณราคา			
ออกแบบ			
สถาปนิก			
ผู้ออกแบบ			
วิศวกรโยธา			
นักเทคนิคการ	นายปริญญา สุเมธา		
วิศวกรไฟฟ้า			
ตรวจ/เห็นชอบ			
แทนกลุ่มสถาปัตยกรรม			
แทนกลุ่มวิศวกรรม			
แทนกลุ่มศิลปศิลป์	นายจักริน อุตตะมะ		
แทนกลุ่มช่างเทคนิคช่าง	นายชัยนันท์ พันธุ์ศักดิ์โรจน์		
แทนกลุ่มผู้สถาปัตยกรรม			
แทนกลุ่มเขียนแบบ	นายอนุช โสภณชัย		
แทนสำนักสถาปัตยกรรม	นายสมศรีน อมรชัย		
อนุมัติ			
อนุมัติ	นายอนันต์ ชูโชติ	วันที่อนุมัติ	4 มิ.ย. 67
โครงการ	ออกแบบปรับปรุงพื้นที่ปฏิบัติงาน สำนักงานสภาความมั่นคงแห่งชาติ		
สถานที่	สำนักงานสภาความมั่นคงแห่งชาติ ณ อาคารรัฐประศาสนภักดี ศูนย์ราชการแจ้งวัฒนะ		
เจ้าของโครงการ	สำนักงานสภาความมั่นคงแห่งชาติ		
แบบและ	แบบขยายครุภัณฑ์ (B-01) ห้องทำงานรองเลขาธิการ สมช.		
มาตราส่วน	จทิส	แผ่นที่	จำนวนแผ่น
1 : 25	ID - 18	18 / 20	20 แผ่น



# กรมการเลือกตั้ง

ผู้ปฏิบัติ

สำรวจ/เขียนแบบ

นายช่างสำรวจ	นายศักดิ์ ธานี	
นายช่างโยธา		
นายช่างศิลปกรรม		
นายช่างเขียนแบบ	นายจิรายุวัฒน์ ปิ่นแก้ว	
เขียนแบบ		
สำรวจ		
ประมาณราคา		

ออกแบบ

สถาปนิก		
ผู้ติดตาม		
วิศวกรโยธา		
ช่างเทคนิค	นายปริญญา สุเมธา	
วิศวกรไฟฟ้า		

ตรวจ/เห็นชอบ

พ.อ.ผู้สถาปนิก		
พ.อ.ผู้วิศวกร		
พ.อ.ผู้เขียนแบบ	นายจักรีน อุตตะมะ	
พ.อ.ผู้ศิลปกรรม	นายชัยนันทิ พันธุ์ภาคไพโรจน์	
พ.อ.ผู้เขียนแบบ	นายอนุช ไกรเจริญ	
พ.อ.ผู้สถาปนิก	นายสทนต์ อมชาลัย	

อนุมัติ

อนุมัติ		รับมอบ
	นายอนันต์ ชูโชติ	4 มิ.ย. 67

โครงการ	ออกแบบปรับปรุงพื้นที่ปฏิบัติงาน สำนักงานสภาความมั่นคงแห่งชาติ		
สถานที่	สำนักงานสภาความมั่นคงแห่งชาติ ณ อาคารรัฐประศาสนภักดี ศูนย์ราชการแจ้งวัฒนะ		
เจ้าของโครงการ	สำนักงานสภาความมั่นคงแห่งชาติ		
แบบ/ตง	แบบขยายครุภัณฑ์ (B-02) ห้องทำงานรองเลขาธิการ สมช.		
มาตรฐาน	รหัส	แผ่นที่	จำนวนแผ่น
1 : 25	ID - 19	19 / 20	20 แผ่น

ชั้นกระจากใส่ 10 มม. สีดำ

ผนังรับชั้นกระจากไม้โครง 1x2' ไม้ไผ่ค่าง 6 มม. ปิดผิวลามิเนตลายไม้ (เลือกภายหลัง)

ผนังด้านหลังไม้โครง 1x2' ไม้ไผ่ค่าง 6 มม. ปิดผิวลามิเนตลายไม้ (เลือกภายหลัง)

TOP - พื้นแกรนิตหรือแกรนิตเทียมหนา 2 ซม.

ตู้เก็บเอกสารภายในไม้โครง 1x2' ไม้ไผ่ค่าง 6 มม. พ่นสีขาว พร้อมชั้นปรับระดับภายใน พร้อมอุปกรณ์ครบชุด หน้าบานเปิดไม้ไผ่ค่าง 20 มม. ด้านนอกปิดผิวลามิเนตลายไม้ ปิดขอบ PVC 2 มม. ด้านในพ่นสีขาว บานพับ , มีถ้ำจับ , กุญแจครบชุด

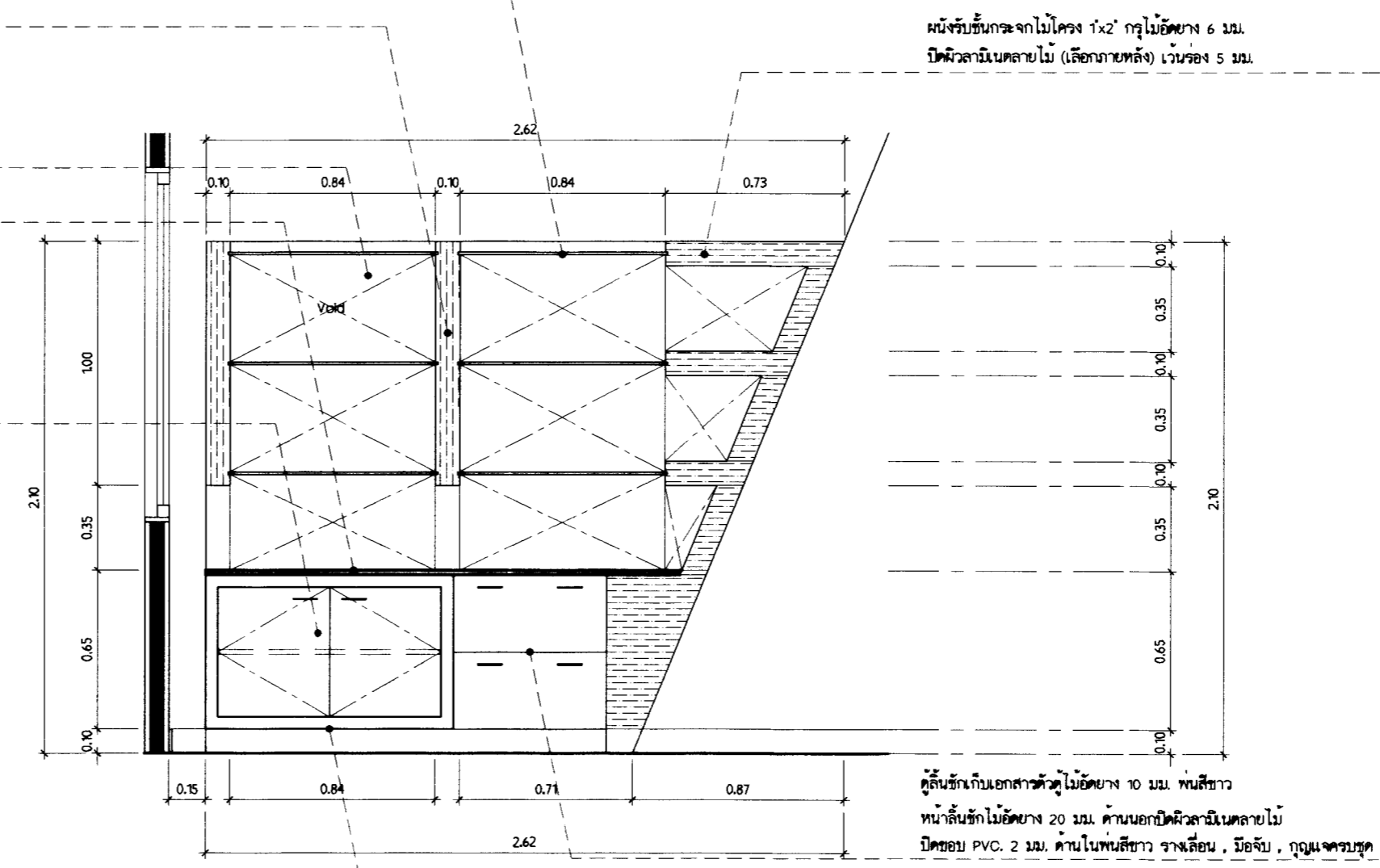

รูปตัดด้านหน้าครุภัณฑ์ (B-02)  
มาตรฐาน 1 : 25

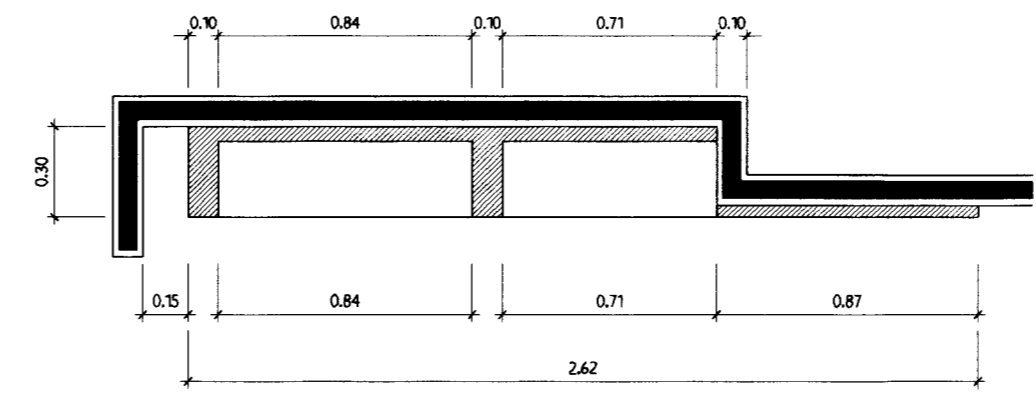

แปลนครุภัณฑ์ (B-02)  
มาตรฐาน 1 : 25



ISOMETRIC  
NOT TO SCALE

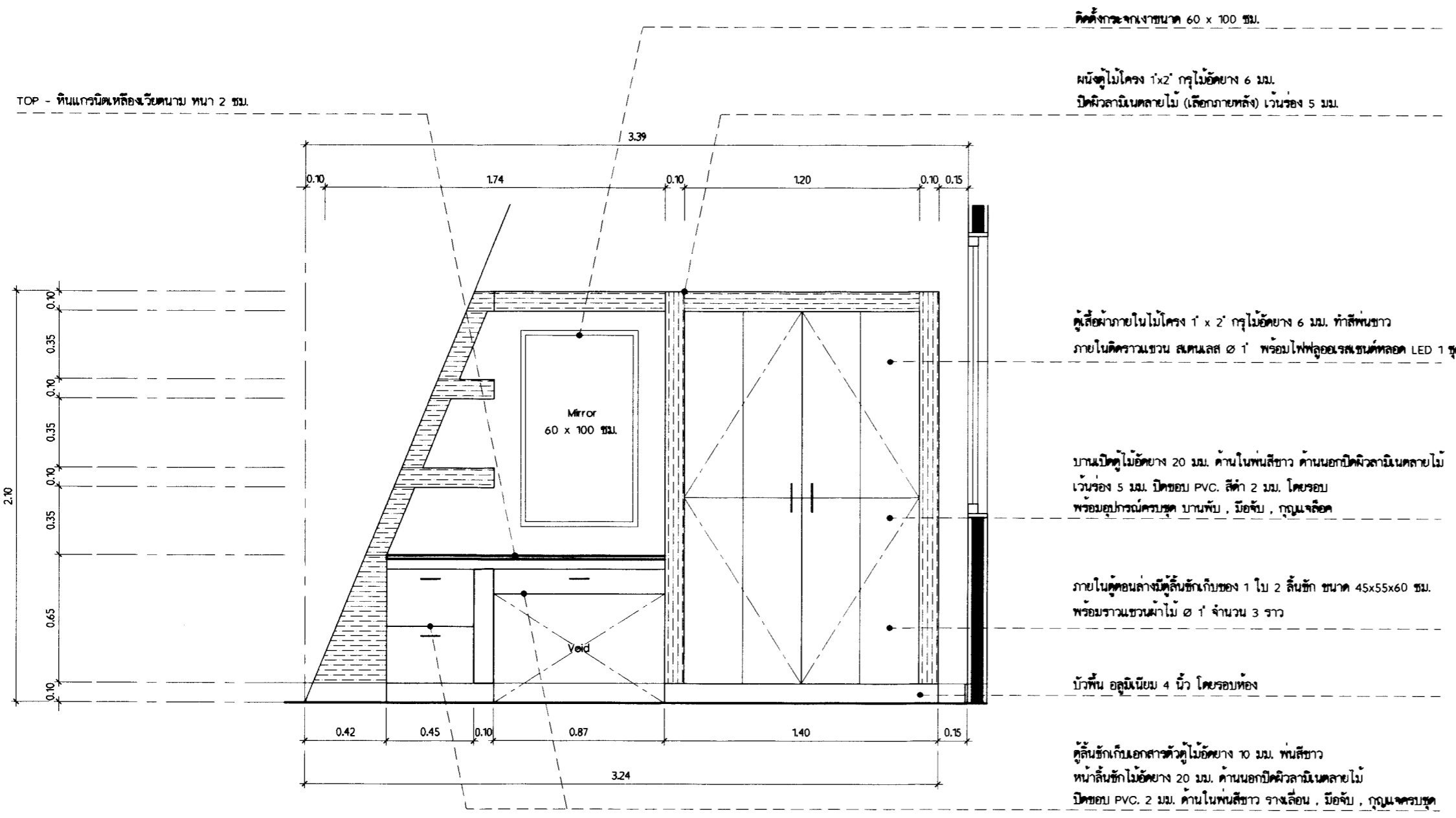

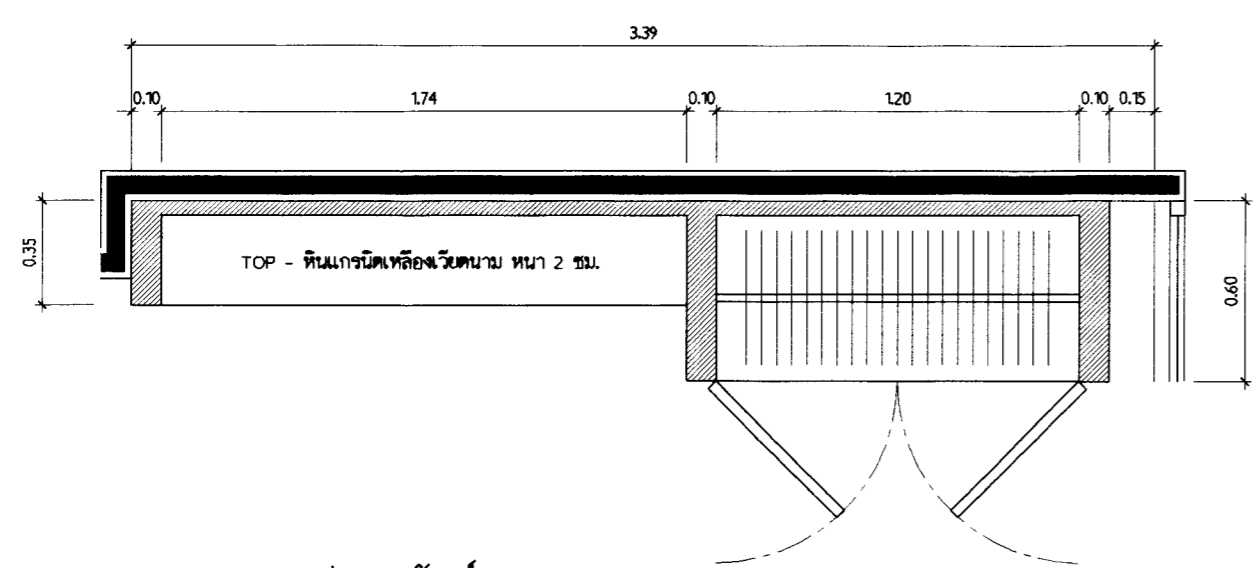

รูปตั้งด้านหน้าครุภัณฑ์ (B-03)  
มาตราส่วน 1 : 25

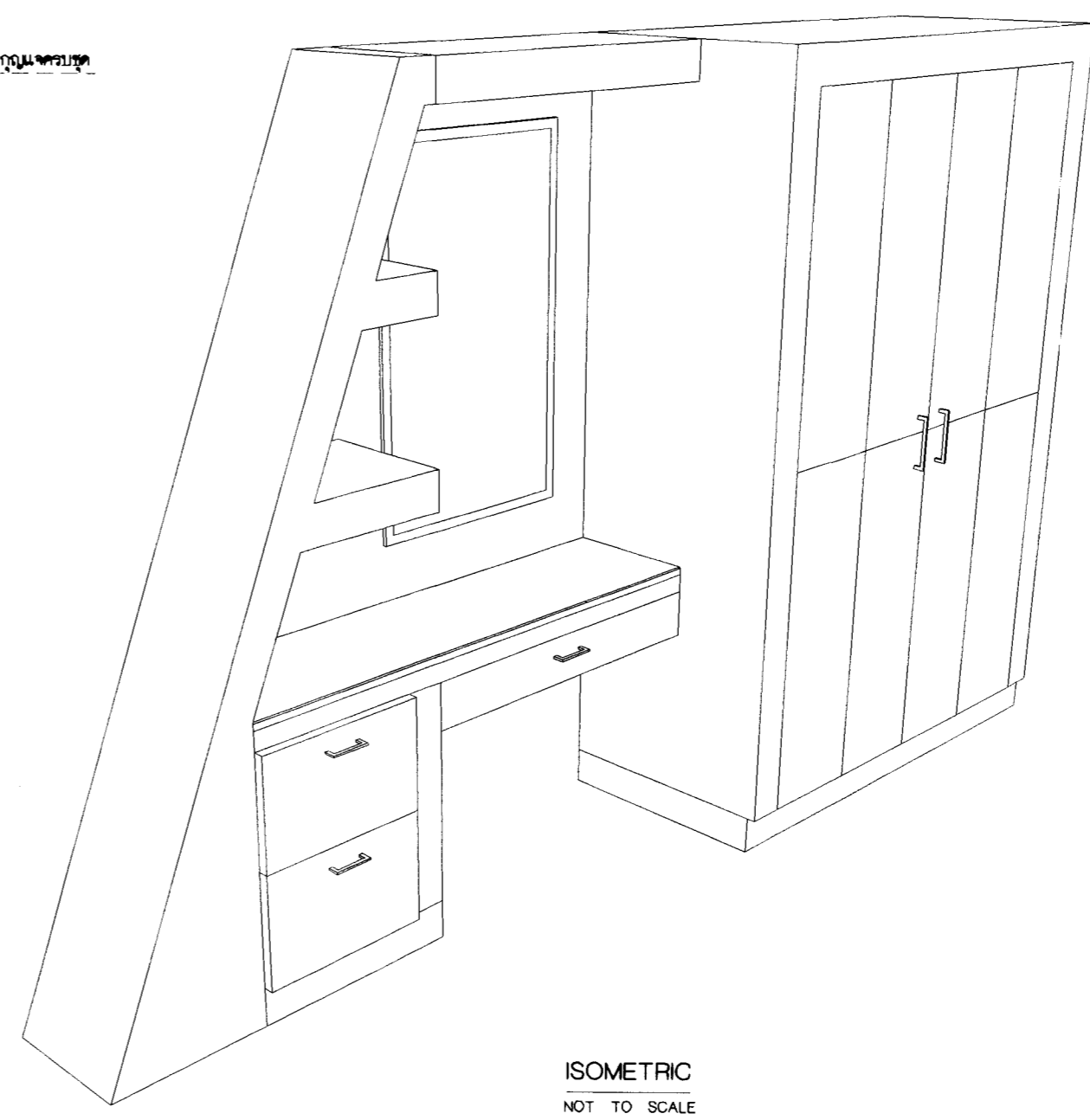

แปลนครุภัณฑ์ (B-03)  
มาตราส่วน 1 : 25

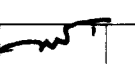
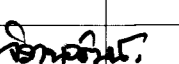
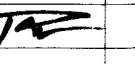

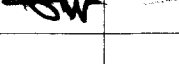
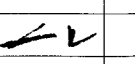
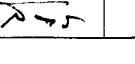
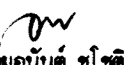
ผังชั้นนี้		
		
<h2>กรมศิลปากร</h2> <h3>สำนักสถาปัตยกรรม</h3>		
ผู้ปฏิบัติ		
สำรวจ/เขียนแบบ		
นายช่างสำรวจ	นายศักดิ์ ช่างปาน	
นายช่างโยธา		
นายช่างศิลปกรรม		
นายช่างเขียนแบบ	นายจิราวุฒินันท์ ปิ่นแก้ว	
เขียนแบบ		
สำรวจ		
ประมาณราคา		
ออกแบบ		
สถาปนิก		
ผู้มีสถาปนิก		
วิศวกรโยธา		
นักแปลภาษา	นายปริญญา สุธมา	
วิศวกรไฟฟ้า		
ตรวจ/เห็นชอบ		
กรมศิลปากร		
กรมศิลปากร		
กรมศิลปากร	นายจักริน อุตตะระ	
กรมศิลปากร	นายชินนัท พันธุ์ทิพย์	
กรมศิลปากร		
กรมศิลปากร	นายสมเดช ไชยรัตน์	
กรมศิลปากร	นายสรวิทย์ อัมชัญ	
อนุมัติ		
อธิบดี	 นายอนันต์ ชูโชติ	วันเดือนปี 4/10/67
โครงการ	ออกแบบปรับปรุงพื้นที่ปฏิบัติงาน สำนักงานสถาปัตย์วัฒนธรรมแห่งชาติ	
สถานที่	สำนักงานสถาปัตย์วัฒนธรรมแห่งชาติ อาคารรัฐประศาสนภักดี ศูนย์ราชการแจ้งวัฒนะ	
เจ้าของโครงการ	สำนักงานสถาปัตย์วัฒนธรรมแห่งชาติ	
แบบแปลน	แบบขยายครุภัณฑ์ (B-03) ห้องทำงานรองเลขาธิการ ส.ม.ช.	
มาตราส่วน	รหัส	แผ่นที่
1 : 25	ID - 20	20 / 20
		จำนวนแผ่น
		20 แผ่น